



## **SALIN DE GRISSAN :**

**EXPLOITÉ PAR LA SOCIÉTÉ SOMEVAL (SOCIÉTÉ MÉDITERRANÉENNE DE VALORISATION DES LAGUNES)**

## **LES PRODUITS:**

**FLEUR DE SEL, SEL FIN, GROS SEL NATURELS ET AROMATISÉS, CONDITIONNÉS DE 70G À 25 KG.**

**L'ENSEMBLE DE NOS SELS SONT 100% NATUREL, SANS ADJUVANT.**

## **RECONNAISSANCE:**

**1ER SEL DE FRANCE À ÊTRE LABÉLISÉ VALEURS PARC NATUREL RÉGIONAL.**

**1ER SEL DE FRANCE À OBTENIR LA CERTIFICATION BIO EUROPÉENNE.**

**UN SEL LABÉLISÉ SUD DE FRANCE ET PAYS CATHARE.**

**UNE DÉMARCHE IGP SIGNE D'ORIGINE ET DE SAVOIR FAIRE.**



# NOTRE HISTOIRE, NOS VALEURS, NOTRE ENVIRONNEMENT ET TERROIR

C'EST SUR LE LITTORAL DU GOLFE DU LION, AU COEUR DU PARC NATUREL RÉGIONAL DE LA NARBONNAISE EN MÉDITERRANÉE, QUE LE SEL DE GRUIS-SAN EST PRODUIT.

RICHE D'UN SAVOIR-FAIRE HÉRITÉ D'UNE TRADITION DEUX FOIS MILLÉNAIRE, TRANSMIS DE GÉNÉRATION EN GÉNÉRATION, LES SAUNIERES RÉCOLTENT CHAQUE FIN D'ÉTÉ UN SEL DE MER NATUREL.

## NOS VALEURS:

PRODUIRE DU SEL DANS LE RESPECT DE L'ENVIRONNEMENT.

NOTRE VOLONTÉ EST DE DÉVELOPPER ET DE FAIRE CONNAÎTRE LE SEL SOUS TOUTES CES FORMES.

NOTRE DÉTERMINATION À PRODUIRE DU SEL DANS LE RESPECT DU MILIEU, DE LA BONNE COEXISTENCE DES ACTIVITÉS ET DE L'ENSEMBLE DES PARTIES PRENANTES DANS UN RESPECT MUTUEL DE L'ENVIRONNEMENT DE LA FAUNE, LA FLORE POUR UN MAINTIEN DURABLE DE CET ÉCOSYSTÈME.

## NOS OBLIGATIONS:

LE RESPECT DU CAHIER DES CHARGES VALEURS PARCS NATUREL RÉGIONAL.

SITE CLASSÉ NATURA 2000.







## PRODUCTEUR DE SEL DE MER EN MÉDITERRANÉE

LE SALIN DE GRISSAN EST UN SITE DE PRODUCTION DE SEL, MAIS ÉGALEMENT UN SITE DE TRANSFORMATION ET DE CONDITIONNEMENT.

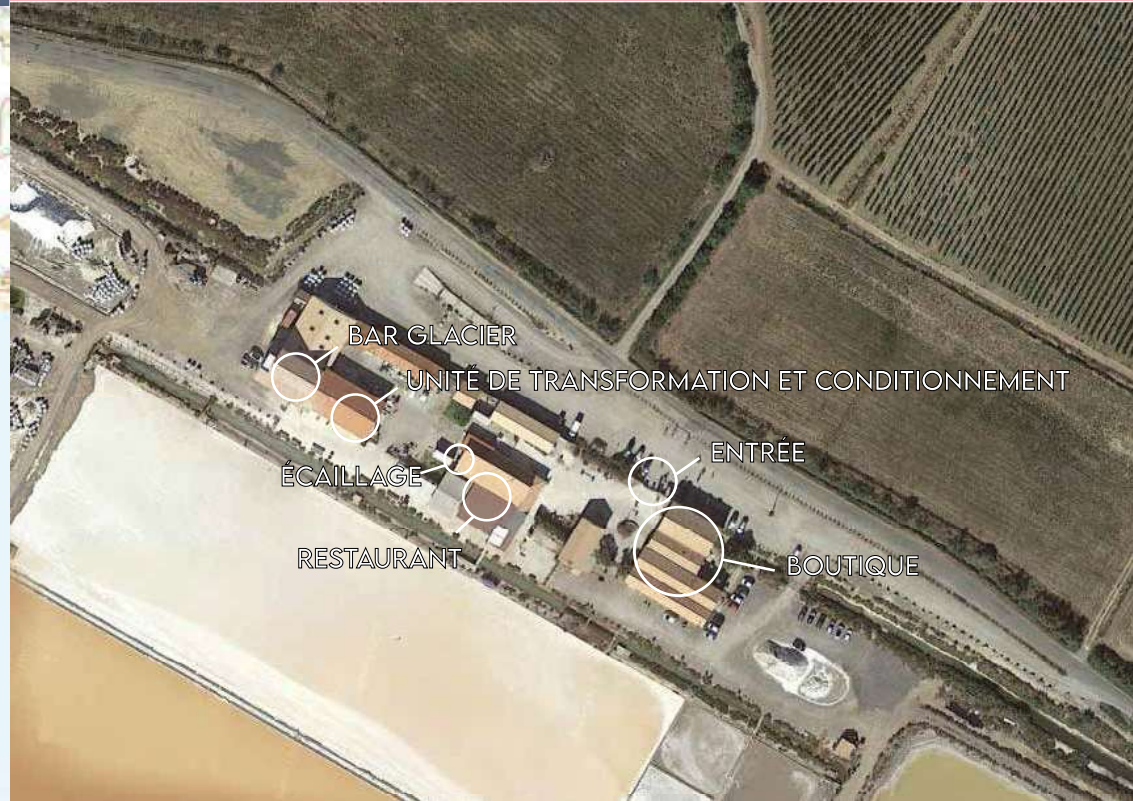

# POLITIQUE QUALITÉ ET ENGAGEMENT DE LA DIRECTION

## LA POLITIQUE D'ENTREPRISE:

NOTRE STRATÉGIE DE POLITIQUE D'ENTREPRISE EST ORIENTÉE VERS LA QUALITÉ DES PRODUITS ET DES SERVICES, ELLE A POUR OBJECTIF D'ASSURER LE DÉVELOPPEMENT ET LA PÉRENNITÉ DE L'ENTREPRISE. EN ADÉQUATION AVEC CETTE STRATÉGIE, NOS PRINCIPAUX OBJECTIFS SONT:

PRODUIRE DU SEL DE MER NATUREL,  
SATISFAIRE LES CLIENTS PAR UNE QUALITÉ DE LIVRAISON, DÉLAIS, PRIX, SUIVI CLIENT,  
RESPECTER LES RÉGLEMENTATIONS EN VIGUEUR,  
AMÉLIORER NOTRE SYSTÈME DE MANAGEMENT DE LA QUALITÉ ,  
ÉVALUER LA SATISFACTION CLIENTS,  
ÉVALUER LA SÉCURITÉ DES PERSONNES ET DES BIENS,  
MAÎTRISER LES RISQUES

## ENGAGEMENT DE LA DIRECTION:

LA DIRECTION S'ENGAGE DANS UNE DÉMARCHE DE MANAGEMENT DE LA QUALITÉ, POUR ALLIER: MÉTHODE DE TRAVAIL RATIONNELLE, RESPECT DES PROCÉDURES QUALITÉ POUR LA SATISFACTION CLIENT , L'AMÉLIORATION CONTINUE ET LA CONNAISSANCE DU MILIEU, SAVOIR FAIRE, ET L'ENVIE DE FAIRE VIVRE ET DÉVELOPPER LE SALIN DE GRISSAN.

C'EST DANS CETTE OPTIQUE DE CONSERVATION D'UN TERRITOIRE ET DE DÉVELOPPEMENT D'UN PRODUIT, ISSU DE LA MER, DU VENT ET DU SOLEIL.

NOUS COMPTONS SUR VOTRE ENGAGEMENT POUR PARTICIPER ACTIVEMENT À CETTE DÉMARCHE DE PROGRÈS QUI CONSTITUE UN ATOUT MAJEUR ET UN AVANTAGE COMPÉTITIF POUR RELEVER NOS NOUVEAUX DÉFIS ET TOUJOURS MIEUX SATISFAIRE NOS CLIENTS.





# NOS PRODUITS

NOUS CONDITIONNONS DANS LES MATIÈRES RECYCLABLES SUIVANTES:

## VERRE



## TUBE CARTON



## SAC PEFC





SAS SOMEVAL

ROUTE DE L'AYROLLE 11430 GRUISSAN



@SELDEGRUISSAN

**WWW.SELDEGRUISSAN.FR**