



Jeudi 05 octobre

CEGID CONNECTIONS FINANCE

2023

cegid



01 | Vision produit

02 | Roadmap moyen long terme

03 | Evolutions 2023

04 | Q&A





Nicolas MARIN

Head of Product Manager Finance



Patrick LEVINE

Product Manager ISIE

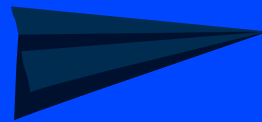

cegid

01

VISION
PRODUIT

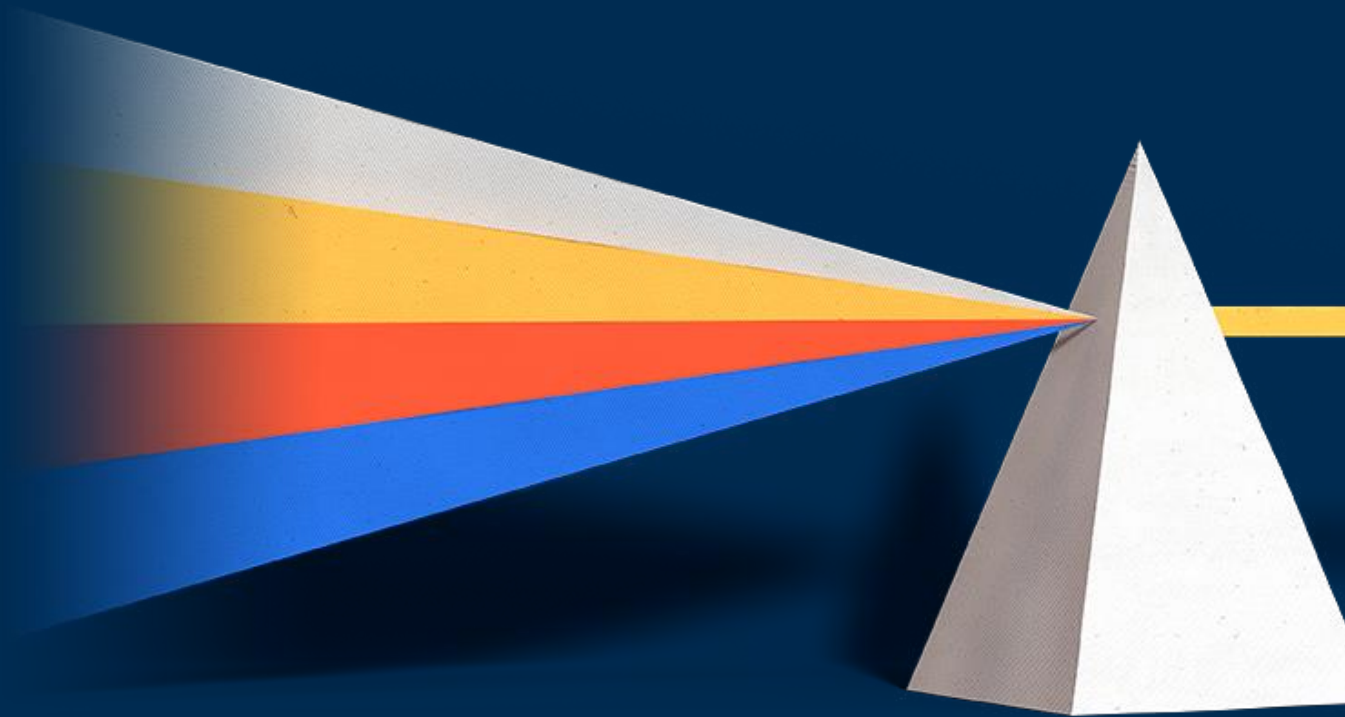

La solution SAAS leader en Europe de production et justification des données comptables et financières à destination des directions financières

1

Agilité

les équipes métiers autonomes
Réaction rapide dans les projets
Réponse dans délais court au règlementaire



2

Intégrité financière

Accélération des délais de clôture
Reporting et rapprochement de fin de période, zone d'intégrité financière et traçabilité



3

Connectivité

Ouvrir au monde extérieur pour le SAAS
Webservices, Traitement au fil de l'eau,
Temps réel, fluidité des flux, toutes les données accessibles sous toutes ses formes (bigdata, pdf, etc...)





STATION

- Un point d'entrée unique à travers une station web
- Règles rédigées en langage comptable
- Documentation comptable

SAAS

- Multi-environnement (intégration, production)
- Scalable (taille de flux, nombre de flux, etc..)
- Autonomie de l'exploitation par les métiers



Clôture comptable - Justification des comptes

Rapprochement des données comptabilité et des flux de gestion pour accélérer les clôtures comptables

Rapports sur les flux de données

Accéder aux données rapidement avec les soldes des comptes limitant le volume des écritures

Lettrer les écritures pour identifier rapidement les données pertinentes

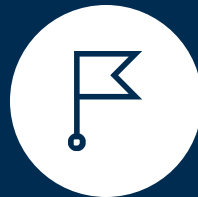

Audit Réglementaire

Piste audit : des écrans dédiés à l'audit des écritures comptables avec une navigation entre les écritures regroupées, détaillées et les éléments de gestion.



Paramétrage de Datafinance

Un paramétrage en autonomie par les directions financières

Des données accessibles par les utilisateurs métiers





Ouverture vers le monde extérieur

Flux de données

- *Format de fichiers texte, csv, xml, json, pdf, bigdata etc...*
- *Chiffrement de la donnée*
- *Transport des données ftp, webservices (xrp, autres erp), api*

Pilotage

- *Outil d'exploitation, supervision*
- *Déclenchement depuis l'extérieur*

Outils externes

- *Gestion des identités*
- *Référentiels*

02

ROADMAP

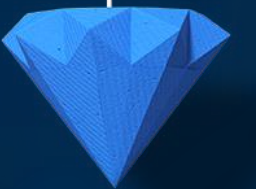

Roadmap Cegid ISIE

2023



7.6

> Datafinance

- Ordonnancement des rapports

> Référentiels

- Droits d'accès aux données
- Mise à disposition d'API
- Référentiels forte volumétrie

> Cegid Account

> Connexion Cegid Tax Ultimate

> POC Changement Datacenter

2024



8.0

> Recyclage

- Traitement à la demande du recyclage
- Rejeter les doublons événements
- Synthèse accessible en API

> Hebergeur

- Industrialisation
- Sécurité



2025



8.1

> Exploitation

- Rejet de fichier versus rejet d'EO
- Communication des rejets à l'émetteur
- Automatiser la suppression du recyclage

> Datafinance

- Créer des vignettes et indicateurs
- Nouveaux écrans de pistes d'audit
- Rapport tableaux croisé dynamique

2026



8.2

> Exploitation

- Versionning du paramétrage

> Datafinance

- Sas de sortie
- Stocker l'intégralité du flux

> Paramétrage

- Extourne automatique



Un moteur disponible

L'assistance aux paramétrages

Travaux de conformité et de performances

Prêt pour l'agilité

Proposer des évolutions sur le paramétrage (extourne, clé de répartition, manipulation de chaîne, etc...)

Faciliter la connectivité (api, ERP, appli métier, etc...)

Augmenter votre autonomie dans l'exploitation

Réduire le délai de livraison des évolutions

Processus de montée de version

Aucune action sur le paramétrage de vos règles d'interprétation

Aucune action sur les fichiers de référentiel déposés par vos systèmes

Aucune action sur les fichiers d'EO déposés par vos systèmes

Aucune action sur les chiffrements / Déchiffrements de fichier

Aucune action sur les fichiers d'EBS récupérés par vos systèmes

Evolution de vos chaines de traitements personnalisées pour appeler le programme JAVA

Processus de montée de version : intégration puis test enfin production. Attention pas de transfert de paramétrage pendant tous le processus

Recettes

Possibilité d'avoir un environnement parallèle

Accompagnement sur la recette

03

EVOLUTIONS 2023



cegid

Agilité

Autonomie

Les référentiels

Intégrité financière

Reporting

Planification des rapports

Connectivité

Cegid Tax Ultimate

Flux de TVA

Cegid Account

Centralisation des habilitations
Cegid

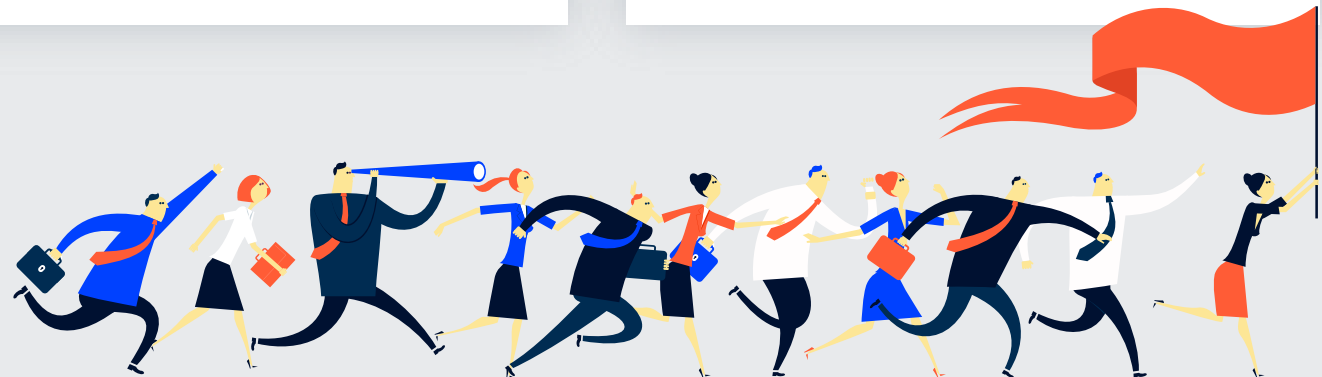

Evolutions 2023: Les référentiels

LISTE DES TABLES

NOM SOURCE ↑	DESCRIPTION	CATÉGORIE	STATUT	TAILLE	DATE DE MODIFICATION DONNÉES
ARFACT	Table des valeurs utilisées pour BILLING et S...	ISIE	Activé	4	11/08/2023 11:05:15
AU	Récupère le accounting unit Oracle à partir d...	ISIE	Activé	2	11/08/2023 11:05:15
BU	Table des BU Oracle	ISIE	Activé	2	11/08/2023 11:05:14
CACUTOFF	Table écritures calculs Cut-Off	ADMAPRIL	Activé	15	23/06/2023 15:50:48
CATMIN	Categorie ministerielle	MGEN	Activé	1009	15/06/2023 14:26:09
CDPART	Détermination du code partenaire à partir d...	MGEN	Activé	5	30/06/2023 16:39:43
CDPDEF	Détermination du code partenaire par défaut...	MGEN	Activé	95	15/06/2023 14:26:09
CDPRDCNP	Liste des produits CNP	MGEN	Activé	30	15/06/2023 14:26:10
cgeroff	Controle Cohérence CG-ER-CD OFFRE	METIER	Activé	336	13/07/2023 16:41:54
CGEROFF	Controle Cohérence CG-ER-CD OFFRE	METIER	Activé	336	09/05/2023 17:58:22
COCGCOLL	Table par défaut de détermination Produit et...	METIER	Activé	177	09/05/2023 17:57:04
cocgcoll	Table par défaut de détermination Produit et...	METIER			
cocgoff	Table par défaut de détermination Produit et...	METIER			
COCGOFF	Table par défaut de détermination Produit et...	METIER			
CODECDI	CODECDI	AG2R			
COMFLUX	Détail des flux Comissions	GPA			
COMFLX88	Détail des flux Comissions	GPA			
COMPTE	Table de détermination des comptes	METIER			

CACUTOFF

← LISTE DES TABLES + - 🗑️

	SI_SOURCE ↑	CLE-CALCUL ↑	ECRIURE ↑	DT_EFFECT ↑	* COMPTE_DBT	* COMPTE_CRDT	TIERS_DBT	TIERS_CRDT	ANAL_DBT	ANAL_CRDT
<input type="checkbox"/>	GPA	MIXTE	Saisir la donnée	/mm/aaaa	Saisir la donnée	Saisir la donnée	Saisir la donnée	Saisir la donnée	Saisir la donnée	Saisir la donnée
<input type="checkbox"/>	GPA	JOUR	COMAPP	septembre 2023	487A000		N	N	Y	N
<input type="checkbox"/>	GPA	JOUR	COMGES	lu ma me je ve sa di	487A000		N	N	Y	N
<input type="checkbox"/>	GPA	JOUR	PRODUITDIV	28 29 30 31 1 2 3	487A000		N	N	Y	N
<input type="checkbox"/>	GPA	JOUR	RETROCOM	4 5 6 7 8 9 10	6221AXX		N	N	N	Y
<input type="checkbox"/>	GPA	MIXTE	COMAPP	11 12 13 14 15 16 17	487A000		N	N	Y	N
<input type="checkbox"/>	GPA	MIXTE	COMGES	18 19 20 21 22 23 24	487A000		N	N	Y	N
<input type="checkbox"/>	GPA	MIXTE	PRODUITDIV	25 26 27 28 29 30 1	487A000		N	N	Y	N
<input type="checkbox"/>	GPA	MIXTE	RETROCOM	2 3 4 5 6 7 8	6221AXX		N	N	N	Y
<input type="checkbox"/>	OWL	JOUR	COMAPP	Effacer Aujourd'hui	487A000		N	N	Y	N
<input type="checkbox"/>	OWL	JOUR	COMGES		487A000		N	N	Y	N
<input type="checkbox"/>	OWL	JOUR	PRODUITDIV	01/01/2021	7063000	487A000	N	N	Y	N
<input type="checkbox"/>	OWL	JOUR	RETROCOM	01/01/2021	486A000	6221AXX	N	N	N	Y
<input type="checkbox"/>	VEO	JOUR	COMGES	01/01/2021	7062000	487A000	N	N	Y	N
<input type="checkbox"/>	VEO	JOUR	PRODUITDIV	01/01/2021	7063150	487A000	N	N	Y	N
<input type="checkbox"/>	VEO	JOUR	RETROCOM	01/01/2021	486A000	6221000	N	N	N	Y

Evolutions 2023: Planification des rapports

cegid isie | datafinance > rapports liste

PARAMÉTRAGE FORMULAIRE DE SAISIE RÉFÉRENTIEL EXPLOITATION RECYCLAGE DATAFINANCE DOCUMENTATION SÉCURITÉ ?

Version 7.6.3.0-DMPH07

LISTE DES ATTRIBUTS

NOM	LIBELLÉ	TYPE
ACC-STATUS-A	Account status	ED
ACC-STATUS-B	Account status-B	ED
ACC-STATUS-C	Account status-C	ED
ACCOUNT-CLASS	Account class	EBS
ACCOUNT-PROD-CD	Account product code	ED
ACCOUNT-PROD-CD-B	Account product code-B	ED
ACCOUNT-PROD-CD-C	Account product code-C	ED
ACCOUNT-TYPE-A	Account type	ED
ACCOUNT-TYPE-B	Account type-B	ED
ACCOUNT-TYPE-C	Account type-C	ED
AMOUNT	Amount	EBS
ANNEE-FIN-PRR	Année de la date de fin per.	ED
ANNEE	Annulation	ED
ANT-APPORTEUR	ANT apporteur	ED
ANT-OT-CFTA	ANT ot comptable	ED
ANT-JOURNAL	ANT Journal	ED
ANT-MONTANT	ANT montant	ED
ANT-SENS-MT	ANT sens montant	ED
APRACHPOT	Apporteur + adhérent + pro...	ED
APPU-PROVENANCE	APPU-PROVENANCE	EBS
ATTRIBUT-1	Attribut-1 / File-name	EBS
ATTRIBUT-3	Attribut 3	EBS
AXE-1	Axe analytique 1 (compta)	EBS
AXE-2	Axe analytique 2 (compta)	EBS
AXE-3	Axe analytique 3 (compta)	EBS
AXE-4	Axe analytique 4 (compta)	EBS
AXE-ANALYTIQUE	Axe analytique	EBS
BANK-CD	File bank code	ED
BORDEREAU	borderneau	EBS
BU-ID	BU-ID	EBS
BUSINESS-CAT	Business categorie	EBS
CANCEL	Cancellation	ED
CANCEL-OPE-ID	Cancelled Operation	ED
CD-OPERATION-CFT-1	Code Opération comptable 1	ED
CD-SI-ORIGINE	Code Si d'origine	EBS
CENTRE-BENEFICIAIRE	Centre Beneficiaire	EBS
CENTRE-COUT	Centre Cout	EBS
CB	Code interbancaire	EBS

CONCEPTION

Nom * Rapport Liste ED
 Créé Le 27/06/2023 12:18:56
 Auteur CSN-ACA2
 Modifié Le 02/08/2023 17:17:12
 Lettrage Toutes les écritures
 Affichage Regroupé Solides Totaux

FILTRE

TYPE	LIBELLÉ	CRITÈRE	VALEUR
EBS	Date comptable	Entre	01/01/2021 01/01/2023
EBS	Compte comptable	Liste	411000 407000 211000

LIGNE

TYPE	LIBELLÉ	FORMAT
ED	Type d'ED	
EBS	Type d'EBS	
EBS	LIBELLÉ-ÉCRITURE	
EBS	Journal comptable	
ED	Date de traitement	JOUR

MESURE

TYPE	LIBELLÉ	FONCTION
EBS	Montant débit	SOMME
EBS	Montant crédit	SOMME

PERSONNALISATION

GESTION DES DROITS

ROLE	DESCRIPTION	AUTORISATION
AJ		Aucune
ADM		Aucune
CPTADMIN	Rôle repris pour la classe d'application CPT et la catégorie ISE ADMIN	Aucune

PLANIFICATION

Format CSV

Tout le(s)

Lundi Mardi Mercredi Jeudi Vendredi Samedi

Dimanche

à l'heure(s)

00h00 01h00 02h00 03h00 04h00 05h00

06h00 07h00 08h00 09h00 10h00 11h00

12h00 13h00 14h00 15h00 16h00 17h00

18h00 19h00 20h00 21h00 22h00 23h00

Evolutions 2023: Planification des rapports

SUIVI DES TÂCHES

DATE DE CRÉA... ↓	PROCHAINE EXÉC... ≡	DATE DÉBUT ≡	DATE FIN ≡	N°TRAITEMENT ≡	DESCRIPTION ≡	TYPE ≡	ST... ≡	A... ≡	LOGS	FICHER
07/09/2023 11:00:00	07/09/2023 18:00:00			750997	RAPPORT LISTE EO	Export DF CSV	A faire	ISIE		
07/09/2023 10:00:00	07/09/2023 11:00:00	07/09/2023 11:00:00	07/09/2023 11:00:00	750991	RAPPORT LISTE EO	Export DF CSV	Succès	ISIE		↓
07/09/2023 09:00:02	07/09/2023 10:00:00	07/09/2023 10:00:00	07/09/2023 10:00:00	750990	RAPPORT LISTE EO	Export DF CSV	Succès	ISIE		↓
06/09/2023 18:00:00	07/09/2023 09:00:00	07/09/2023 09:00:02	07/09/2023 09:00:03	750810	RAPPORT LISTE EO	Export DF CSV	Succès	ISIE		↓
06/09/2023 11:00:00	06/09/2023 18:00:00	06/09/2023 18:00:00	06/09/2023 18:00:00	750806	RAPPORT LISTE EO	Export DF CSV	Succès	ISIE		↓
06/09/2023 10:00:00	06/09/2023 11:00:00	06/09/2023 11:00:00	06/09/2023 11:00:00	750065	RAPPORT LISTE EO	Export DF CSV	Succès	ISIE		↓
06/09/2023 09:57:28	06/09/2023 09:57:01	06/09/2023 09:57:28	06/09/2023 09:57:28	750055	PACKSB_FTR416A_2023...	EBS	Echec	ISIE	i	
06/09/2023 09:00:01	06/09/2023 10:00:00	06/09/2023 10:00:00	06/09/2023 10:00:00	750047	RAPPORT LISTE EO	Export DF CSV	Succès	ISIE		↓
05/09/2023 17:00:00	08/09/2023 04:00:00			750038	CDPDEF	Referentiel	A faire	ISIE		
05/09/2023 16:00:00	05/09/2023 16:00:00	05/09/2023 16:00:00	05/09/2023 16:00:00	750030	PACKSB_FTR416A_2023...	EBS	Echec	ISIE	i	

Evolutions 2023 : Connexion Cegid Tax Ultimate

SOLUTION TIERCE

IDENTIFIANT DE ...	TYPE DE L'OUTIL ...	DESCRIPTION
414950	xrp ultimate	TEST COLONNE PARA...
23962	xrp ultimate	XRP SANS XRPa
36981	xrp ultimate	SERVEUR XRP PATRICKe
23840	xrp ultimate	TEST du mock XRP;
299832	xrp ultimate	Connexion monceau
422514	xrp ultimate	MAT VIP
525865	xrp ultimate	test ref sql
54575	xrp ultimate	CONNEXION XRP ULTI...
415436	xrp ultimate	XRP SOGETI - test
470912	xrp ultimate	fffff
53463	xrp ultimate	Connexion XRP Ultima...
53475	xrp ultimate	Connexion XRP Ultima...
41065	xrp ultimate	PLE XRP Login KO
22876	xrp ultimate	TEST QA1abc
415334	xrp ultimate	XRP SOGETI - test
53659	xrp ultimate	Connexion MOCK XRP...
330909	xrp ultimate	XRP PISTE360.
37579	xrp ultimate	MAT CONNEXION OK
53426	xrp ultimate	XRP ultimate connexio

TAX ULTIMATE 622208

CARACTÉRISTIQUE

Description * Assujetti unique TVA > CTU bac à sable

AUTHENTIFICATION

Clé d'api * VNSF3H0U9NP8IVOLM8HUSBMG

Secret de la clé d'api *

OPTIONS

Dossier * DSDTAX_99980005P_001

Flux * TVA

ASSOCIATION DES SYSTÈMES DE DESTINATION

SEL... 1 ↓	SYSTÈMES DE DESTINATI... 2 ↑	LIBELLÉ COURT	LIBELLÉ LONG	PARAMÈTRE
<input checked="" type="checkbox"/>	CTU	CTU	CTU	
<input type="checkbox"/>	ACCURATE	AG2R	DEFAULT	
<input type="checkbox"/>	ANAELLC	DEFAULT	DEFAULT	
<input type="checkbox"/>	BIBO	BIBO GAT SIP	generation mvts bibos	
<input type="checkbox"/>	CAR02	DEFAULT	DEFAULTs	
<input type="checkbox"/>	CARO	DEFAULT	DEFAULT	
<input type="checkbox"/>	CAROS	DEFAULTs	DEFAULT	

Evolutions 2023: Cegid Account

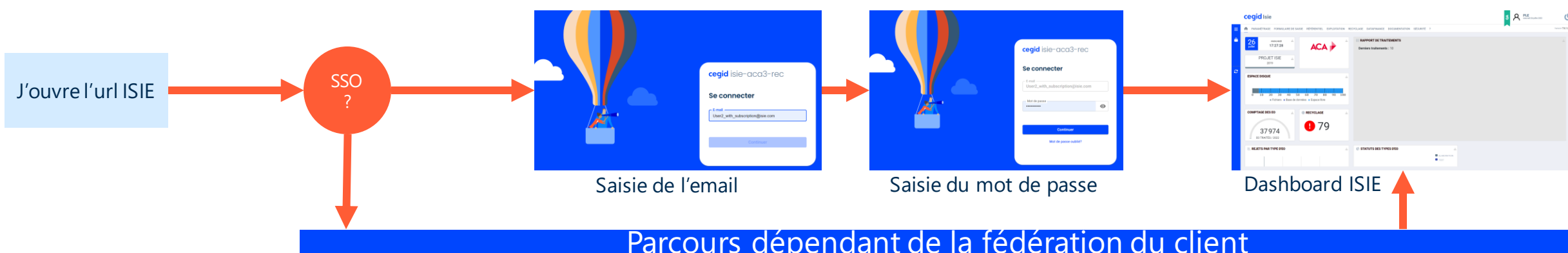

Feature

Définition du niveau de sécurité des mots de passe

Gestion des mots de passe perdu en autonomie

Compte d'accès limité dans le temps

Invitation de compte externe

Fédération des utilisateurs (SSO)

Créer utilisateur via groupe AD /API



merci

de votre attention