

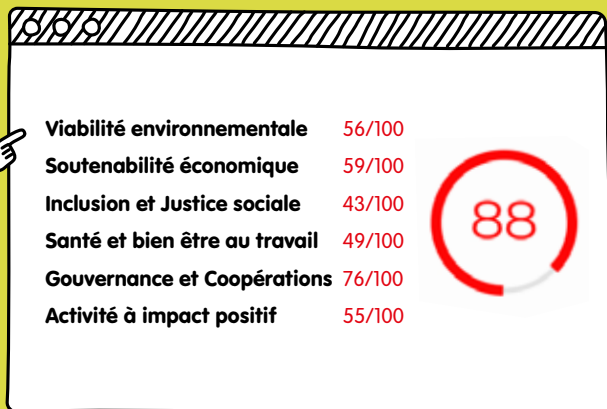

AGISSEZ SUR VOS IMPACTS TERRITORIAUX ET PILOTEZ UNE DÉMARCHE RESPONSABLE



KELIMPACT, la plateforme
de mesure et de pilotage
d'impacts territoriaux
de la Métropole de Lyon !

MÉTROPOLE

GRAND LYON

Kelimpact est une plateforme digitale, gratuite, confidentielle et inclusive qui permet de **mesurer, piloter et d'améliorer vos impacts territoriaux** pour une croissance soutenue, responsable et équilibrée.



Rendez-vous sur : <https://kelimpact.grandlyon.com/>

Au moins **5** bonnes raisons d'engager ou poursuivre une démarche d'amélioration de vos impacts territoriaux

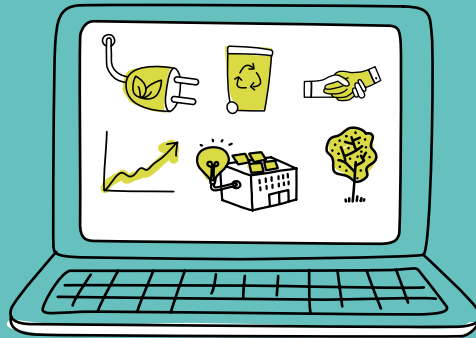

1. Créer de la valeur pour vos parties prenantes : clients, salariés, financeurs, fournisseurs...

2. Incarner les valeurs de votre entreprise

3. Motiver vos collaborateurs et attirer des talents

4. Améliorer la performance globale de votre entreprise

5. Se différencier de la concurrence et accéder à de nouveaux marchés

Une démarche en 4 étapes

1 **MESUREZ VOTRE PERFORMANCE** sur chacun des impacts et leviers

3 **IDENTIFIEZ RAPIDEMENT** des solutions **CONCRÈTES** et personnalisées

2 **IDENTIFIEZ VOS AXES D'AMÉLIORATION**

4 **SUIVEZ VOTRE PROGRESSION** dans le temps

Les domaines

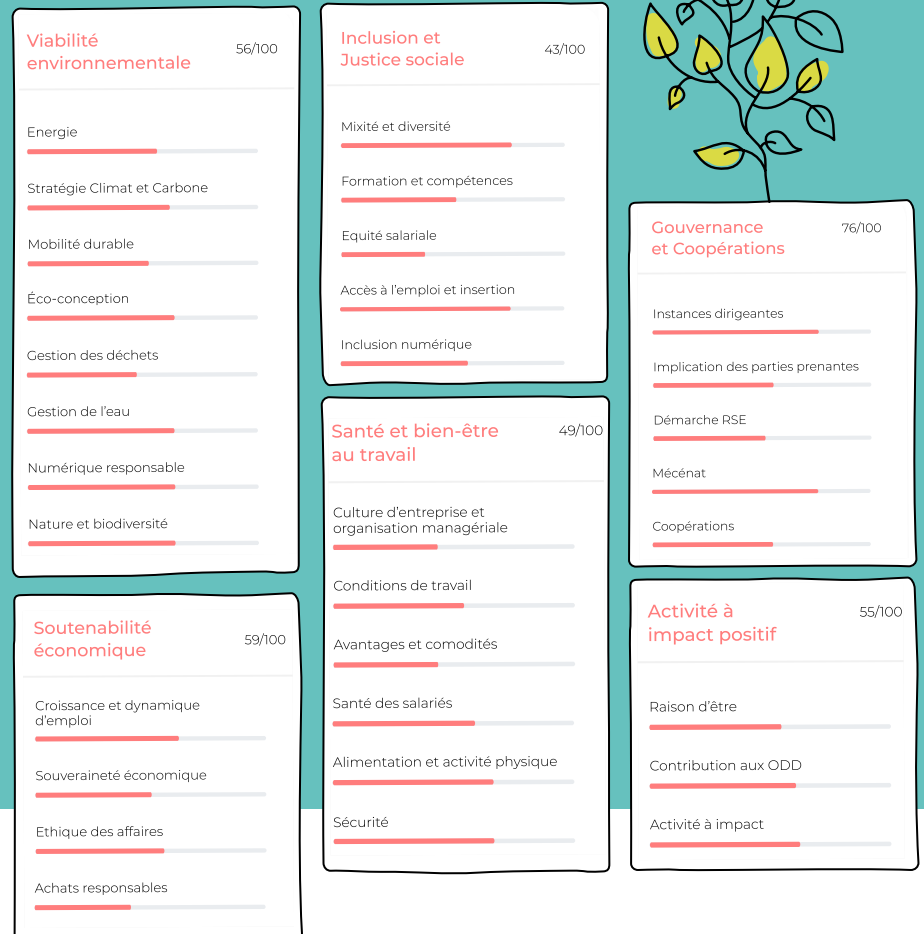



Rendez-vous sur :



<https://kelimpact.grandlyon.com/>

Une question ?

Thibaut Banière

Chef de projet impact et innovation

tbaniere@grandlyon.com



Une offre de services proposée
par la Métropole de Lyon
(et mise en place en partenariat
avec la société Gen'éthic).

MÉTROPOLE

GRAND LYON