

# Digitalis

## Clinical Data Collection



### Interface moderne

- Application **web responsive**
- Saisie** des données **agréable**
- Accès patients (**ePRO**)
- Design **moderne & intuitif**
- Performant**, navigation fluide



### Design simple

- Design au format **CDISC**
- Sauvegarde et import de modèles**
- Création simplifiée des **edit checks**
- Import de **données externes**
- Objets connectés**, interopérabilité



### Monitoring avancé

- Data visualisation** : rapports visuels sur la qualité des données
- RBM** : surveillance des centres avec paramètres clés configurables
- Un module complet de gestion des **Queries**



### Configurable & Sur-Mesure

- Workflows configurables** (ATU, Randos, etc.), modules métier spécifiques
- Interconnexions** avec des systèmes tiers
- Personnalisation** avancée des **formulaires**
- Liste des patients adaptable, gestion des droits administrable

**Demandez-nous une démonstration**

@ [www.digitalis-cdc.com](http://www.digitalis-cdc.com)

✉ [contact@digitalis-cdc.com](mailto:contact@digitalis-cdc.com)

☎ +33 (0) 1 84 20 85 29

✓ **Tarification mensuelle** sans engagement

✓ **Développements spécifiques** sur devis

✓ **Formation adaptée** selon besoins

# Digitalis

Clinical Data Collection

## Interface moderne

### Application web responsive

- Accessible depuis tous les **navigateurs web**
- Design adapté à la **taille de l'écran**
- **Accès simple** et direct sans configuration locale

### ePRO : la saisie par le patient

- Saisie des données **adaptée pour les patients**  
*Les interfaces ont une ergonomie dédiée*
- **Codes d'accès** générés au besoin
- **Notifications** Email ou SMS possibles

### Design moderne

- Utilisation **agréable** pour tous
- Interface **claire**, non surchargée
- Navigation **fluide**, rapide
- **Charte graphique** personnalisée



[Demandez-nous une démonstration](#)

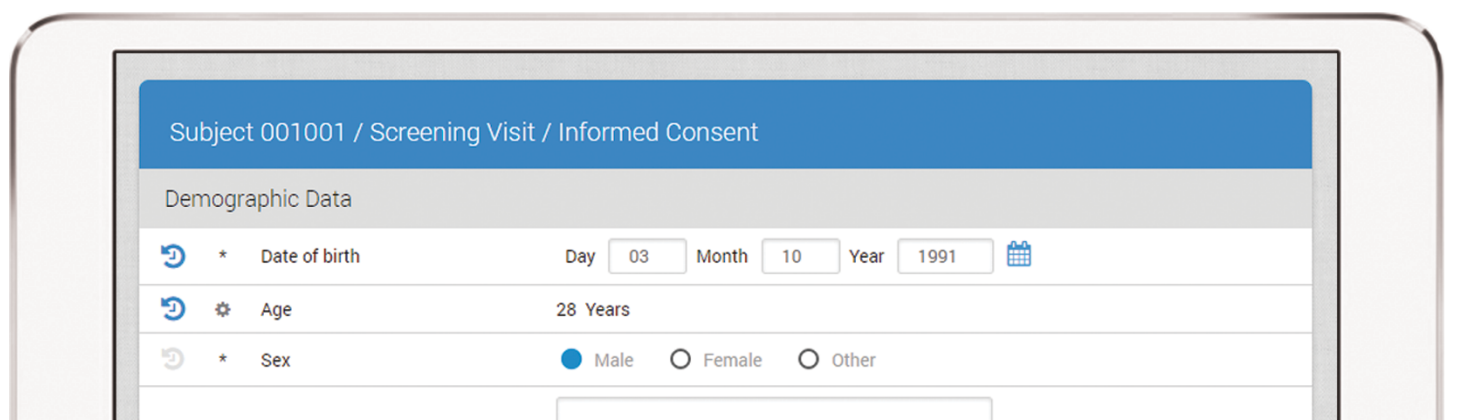

# Digitalis

Clinical Data Collection

Design simple



## Base de données CDISC

- Construisez votre étude avec **ODM Designer**
- **Intégrez** en un clic votre design dans Digitalis
- Données cliniques au format **CDISC**



## Modèles

- **Exportez** les données au format CDISC  
*Exploitation facilité des données et métadonnées*
- **(Ré)Importez vos modèles existants**  
*Préparation plus rapide de vos nouvelles études*

Study Events	Forms
SESV ✓ Mandatory	FORM.SV ✓ Mandatory
SEDF ✓ Mandatory	FORM.YNLV ✓ Mandatory
SEFUA ✓ Mandatory	FORM.LBBIO ✓ Mandatory
SEFUB ✓ Mandatory	FORM.ELIG ✓ Mandatory
SEDS ✓ Mandatory	
LCM ✓ Mandatory	
LAE ✓ Mandatory	



## Edit checks

- Créez vos edit checks avec le **Query Builder**  
*Création avec l'interface sans taper de ligne de code*



## Import de données

- Connectez et intégrez des sources de données
- *Par interconnexion avec les bases de données existantes (des centres, etc.)*
- *Par import de fichier de données type HL7, DICOM, etc.*
- *Par recueil direct de données issues d'objets connectés*

Item configuration form showing fields: OID (DM.SEX), Name (SEX), SAS Field Name (SEX), Data Type (integer), Length (1), Significant Digits, Comment (Sex), Question (Sex), Code List (CL.\$SEX), Measurement Unit (none), Range Checks (Enrolled men must be over 18.).

**Demandez-nous une démonstration**

# Digitalis

Clinical Data Collection

## Monitoring avancé

### Data visualisation

- Chiffres et graphiques clés de votre étude
- Création à la demande de **tableaux de bord** et **graphiques spécifiques** à votre étude

### Risk Based Monitoring

- Paramétrage de vos **règles de supervision** des centres et données collectées
- Interfaces offrant des visuels sur la **qualité des données** et les **performances** des centres

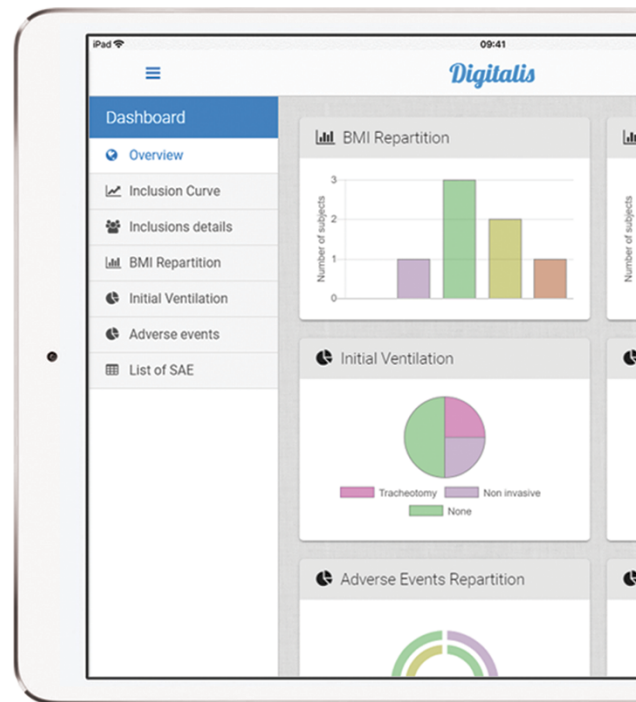

### Gestion des Queries

- Surveillez la **progression** des queries
- Recherchez, filtrez, **explorez** les queries
- Consultez l'**historique** complet de chaque query
- **Gérez** les queries depuis l'interface dédiée

### Flux de gestion des Queries

- Règles de **gestion logiques**  
*Optimisées pour faciliter le travail de monitoring*
- Queries **manuelles**, propositions de correction
- Échanges avec les investigateurs via des **commentaires** associés aux queries

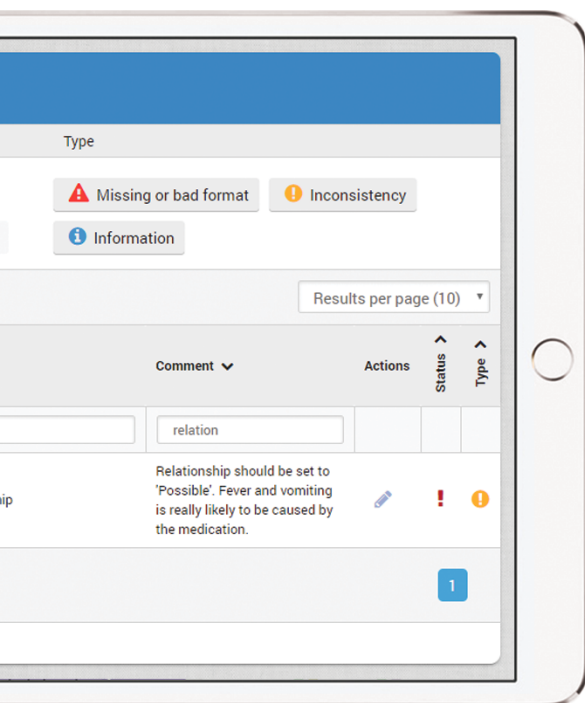



## Configurable & Sur-Mesure

### Logiciel évolutif

Workflow **configurable**

*Validation de compte, déblocage de formulaire sous conditions, flux de signatures, etc.*

Ajout de **modules métier spécifiques**

**Interconnexions** avec des systèmes tiers

### Formulaires

**Personnalisation des formulaires**



*Mise en place de design particulier, de fonctionnalités avancées*

Formulaire sous **condition**

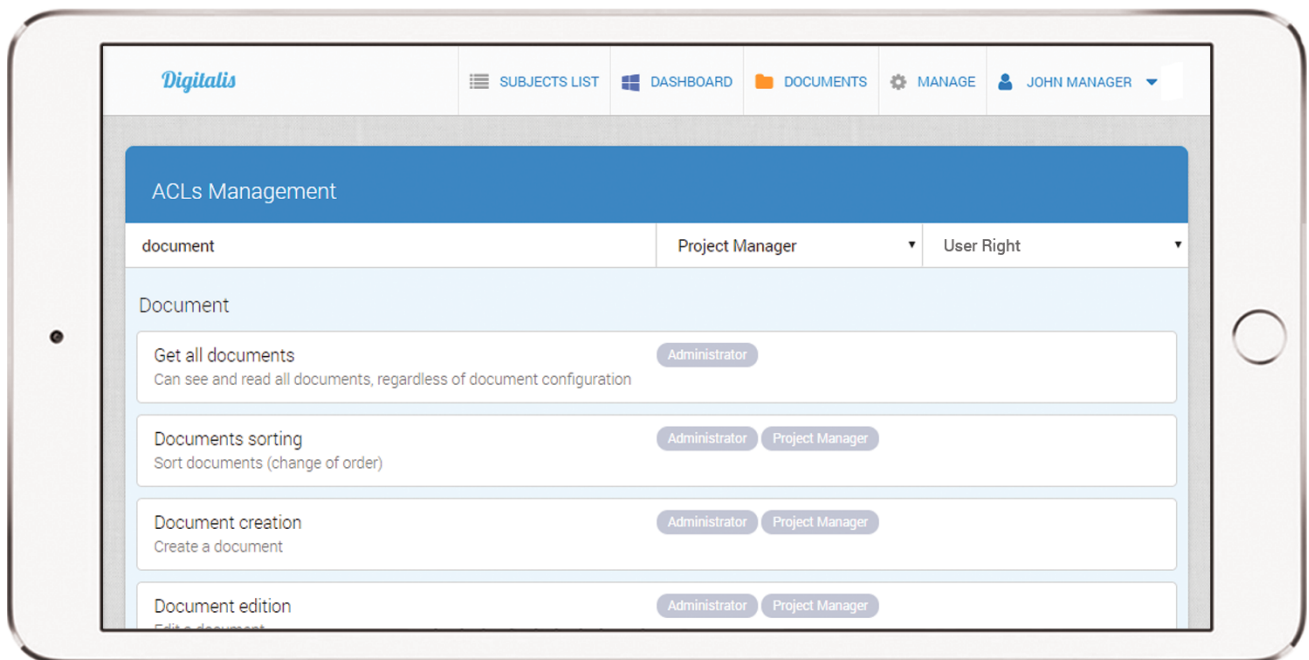
**Calcul automatique** de données, intégration d'images, de vidéos, etc.



### Paramétrages avancés

-  **Liste des patients** paramétrable : affichez les informations pertinentes
-  **Droits de la plateforme** administrables : gestion fine des profils utilisateurs
-  Les exports peuvent être partiels, avec une configuration à l'item près

**Demandez-nous une démonstration**



## À-la-Demande

Tarification **mensuelle**  
*sans engagement*

Hébergement **HDS**



## Sur-Mesure

Développements **spécifiques**  
*sur devis*

**Formation** selon besoins



## Plateforme de gestion en ligne

- **Pilotez** vos commandes : études et crédits de support
- Effectuez vos **demandes de support** en ligne

The screenshot shows a dashboard with a sidebar on the left and a main content area. The sidebar includes a 'Dashboard' link and a 'SUPPORT' section with 'New request' and 'Messages 1'. The main content area is titled 'Studies list' and features a '+ Order a new study' button. Below the header is a table of three studies:

Study ID	Company	Status 1	Status 2	Status 3
STUDY GHI003	PHARM INNOV	Ordered	Installing	Active
STUDY DEF002	PHARM INNOV	Ordered	Installing	Active
STUDY ABC001	PHARM INNOV	Ordered	Installing	Active

[www.digitalis-cdc.com](http://www.digitalis-cdc.com)

[contact@digitalis-cdc.com](mailto:contact@digitalis-cdc.com)

+33 (0) 1 84 20 85 29

**Digitalis**  
Clinical Data Collection