



bpifrance



accélérateur
CONSTRUCTION



Annuaire des 4 promotions Construction

Votre responsable de promotion



MARGAUX BOULLIER

Margaux.boullier@bpifrance.fr

06 32 92 85 27

PROMOTION 1

Les 27 Accélérés de la promotion

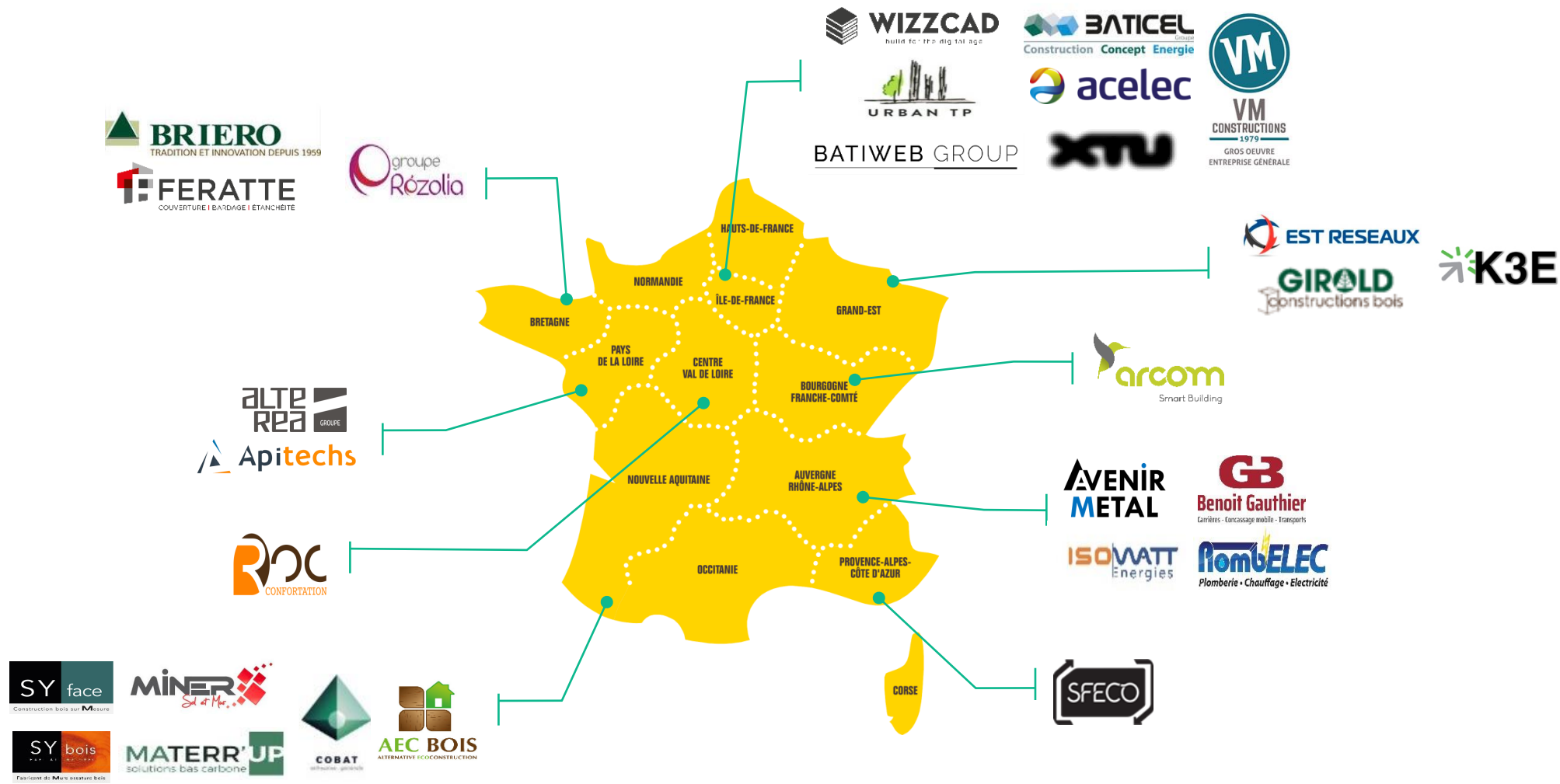



Ludovic FORT
ACELEC

ludovic.fort@acelec-france.com

Tél. : 06 95 01 15 15



ACELEC

Île-de-France

ACELEC est une société spécialisée dans le secteur d'activité des travaux d'installation électrique courants forts et courants faibles dans tous locaux.

<https://www.acelec-groupe.com/>



Clément TURPIN
AEC BOIS

clement@aecbois.fr
Tél. : 06 23 76 09 58



AEC BOIS

Nouvelle-Aquitaine

Alternative Eco Construction Bois est une de charpente et menuiserie basée sur le secteur La Rochelle. Spécialiste des maisons bois, des extensions, de la charpente traditionnelle et de la fabrication et pose sur chantier de menuiserie traditionnelle (intérieures et extérieures).

<http://www.aec-bois.fr>



Cyril VILLEMAIN
ALTEREA GROUP

CVILLEMAIN@alterea.fr

Tél. : 06 15 03 11 10



ALTEREA GROUP

Pays-de-la-Loire

ALTEREA Groupe est un acteur indépendant et engagé dans le conseil, l'ingénierie, les services et les travaux liés à la transition énergétique, écologique et numérique dans les domaines de la réhabilitation énergétique, des bâtiments et de la ville.

<https://www.alterea.fr>



Christophe GUEGAN
APITECHS

c.guegan@apitechs.fr

Tél. : 06 40 11 27 08



APITECHS
Pays-de-la-Loire

Acteur majeur du marché de l'isolation thermique et de la protection incendie passive par projection ou mise en place de matériaux isolants.

<https://apitechs.fr>



Gilles FALLET
ARCOM

gilles.fallet@groupe-arcom.com

Tél. : 07 85 00 10 16



ARCOM

Bourgogne-Franche-Comté

Grâce à une expérience de plus de 20 ans dans la gestion des automatismes communicants, le groupe Arcom propose des solutions innovantes et sur-mesure en automatisme, régulation, informatique industrielle et instrumentation - notamment pour la régulation connectée dans les bâtiments et l'éclairage public.

<https://www.groupe-arcom.com>



Thibault RICHARD
AVENIR METAL

t.richard@avenir-metal.com

Tél. : 06 08 88 26 82

AVENIR
METAL

AVENIR METAL

Auvergne-Rhône-Alpes

Titulaire d'une certification pour le retrait de l'amiante, Avenir Métal a, au cours des années, traité l'étanchéité, l'isolation et l'esthétique d'un grand nombre de toitures et de façades, principalement pour les bâtiments d'entreprise.

<https://www.avenir-metal.com>



Baris YILDIRIM
BATICEL GROUP

b.yildirim@baticelgroupe.com

Tél. : 06 64 49 25 32



BATICEL GROUP

Île-de-France

Installée à Bobigny, BATICEL est spécialisée dans le secteur d'activité des travaux de maçonnerie générale et gros œuvre de bâtiment.



Nicolas RICART
BATIWEB GROUP

nicolas.ricart@batiweb.com

Tél. : 06 13 02 78 67



Sébastien BLOT
BATIWEB GROUP

sebastien.blot@batiweb.com

BATIWEB GROUP

BATIWEB Ile de France

La société BATIWEB Group est un fournisseur de solutions pour les acteurs de la construction et de l'habitat. Batiweb est aujourd'hui leader de son secteur avec des marques complémentaires à forte notoriété.

<https://www.batiwebgroup.com>



Bertrand BRIERO
BRIERO

bertrand.briero@briero.fr
Tél. : 06 82 94 59 06



BRIERO

Bretagne

L'entreprise BRIERO est spécialisée en ossature bois charpente, couverture, menuiserie, isolation et désamiantage d'ouvrages extérieurs. Elle emploie aujourd'hui une vingtaine de spécialistes charpentiers, couvreurs, menuisiers...

<http://www.briero.fr>



Benoit GAUTHIER
LVGB

b.gauthier@benoit-gauthier.com
Tél. : 06 87 04 94 01



Jessica CAMACHO
LVGB

j.camacho@benoit-gauthier.com
Tél. : 06 77 38 23 00



CARRIERE BENOIT GAUTHIER

Auvergne-Rhône-Alpes

La société CARRIERE BENOIT GAUTHIER est une entreprise indépendante spécialiste des carrières : unités mobiles de concassage criblage, transports par convoi exceptionnel...

<http://www.benoit-gauthier.com>



Cihat ULAS
COBAT

c.ulas@lumia.fr

Tél. : 06 23 64 45 43



COBAT

Nouvelle-Aquitaine

La société COBAT implantée à LE HAILLAN est spécialisée dans le secteur d'activité des travaux de maçonnerie générale et gros œuvre de bâtiment.



François GASSER
EST RESEAUX

f.gasser@est-reseaux.fr

Tél. : 06 19 71 15 44



EST RESEAUX

Grand-Est

La société EST RESEAUX est spécialiste des travaux publics et œuvre essentiellement dans la pose de réseaux secs (construction de réseaux aériens et souterrains en électricité, éclairage public, télécommunication ...).

<https://est-reseaux.fr>



Aymeric PAGET
GIROLD CONSTRUCTION BOIS
aymericpaget@girold.com
Tél. : 06 63 36 50 44



GIROLD CONSTRUCTION BOIS

Grand-Est

PME spécialisée dans la charpente et la construction bois. L'entreprise réalise aussi bien des travaux sur les monuments historiques que sur des chantiers plus innovants comme les bâtiments CLT ou ossature bois. Nous comptons actuellement une quarantaine de collaborateurs, et notre chiffre d'affaire est réparti de façon égale sur trois types de marché : marchés publics, professionnels, et particuliers.

<http://girold.com>



Jean-Yves BIEN
REZOLIA DEVELOPPEMENT

jean-yves.bien@groupe-rezolia.fr

Tél. : 06 10 66 31 84



Pierre LEBORGNE
REZOLIA DEVELOPPEMENT

pierre.leborgne@groupe-rezolia.fr

Tel. : 02 97 55 17 37



GROUPE REZOLIA

Bretagne

Depuis plus de 20 ans, le Groupe Rézolia intervient dans tous les travaux de réhabilitation et d'aménagement de l'habitat, ainsi que le diagnostic et la résolution de sinistre. Présentes sur toute la région Grand Ouest, le Groupe Rézolia s'est spécialisé dans les travaux de rénovation et la recherche de fuite.

<https://www.groupe-rezolia.fr>



Benjamin MARTINEAU
ISOWATT

benjamin.martineau@isowatt.fr

Tél. : 06 64 02 57 30



ISOWATT

Auvergne-Rhône-Alpes

Le groupe Isowatt, spécialiste de l'amélioration énergétique de l'habitat, propose un panel de solutions au service de l'amélioration et la valorisation de l'habitat pour les particuliers, les professionnels et les collectivités (isolation, installation de panneaux photovoltaïques solaires et de chauffage pompe à chaleur, depuis 2007).

<https://www.isowatt.fr>



Marc UNGERER
K3E

k3e.marc@orange.fr

Tél. : 06 18 07 77 40



K3E
Grand-Est

Établie à MOTHERN, K3E est spécialisée dans le secteur d'activité des travaux d'installation électrique dans tous locaux.

<https://k3e-electricite.fr/>



Deborah GAINARD
FERATTE

d.gaignard@feratte.fr

Tél. : 06 13 97 43 98



FERATTE

Bretagne

L'entreprise Feratte, forte de son expérience depuis plus de 30 ans, est spécialisée dans l'enveloppe du bâtiment : couverture, bardage et étanchéité. Elle dispose de moyens, d'expérience et d'une approche technique qui lui permet d'intervenir sur tous types de bâtiments, dans le cadre de constructions neuves, de rénovations et de réhabilitations de bâtiments de tailles variées (tertiaires, salles de sport, logements, cellules commerciales, etc .)

<https://www.feratte.fr>



Mathieu NEUVILLE
MATERRUP

mathieu.neuville@materrup.com

Tél. : 06 61 24 90 39



MATERR'UP

Nouvelle-Aquitaine

Materr'UP, start-up industrielle, produit des bétons bas carbone d'une nouvelle génération à partir d'un ciment d'argile innovant. L'entreprise répond au besoin urgent de réduction de l'empreinte carbone du secteur du BTP.

<https://materrup.com>



Julien MINER
ETABLISSEMENTS MINER

julien@minersas.fr

Tél. : 06 74 87 49 68



ETABLISSEMENTS MINER

Nouvelle-Aquitaine

Les établissements Miner est une entreprise spécialisée dans le second œuvre : peinture, pose de revêtement de sols souples et de carrelage, isolation thermique.

<https://www.sol-mur-aquitaine.fr>



Nicolas GRIPON
PLOMB'ELEC

nicolas.gripou@plombelec-sarl.com

Tél. : 07 70 74 58 92



PLOMB'ELEC

Auvergne-Rhône-Alpes

PLOMB'ELEC est spécialisé dans les travaux de plomberie, chauffage et électricité.



Grégoire PIERSON
ROC CONFORTATION

gregoire.pierson@roc-confortation.fr

Tél. : 06 22 45 88 40



ROC CONFORTATION

Centre-Val de Loire

ROC CONFORTATION, depuis sa création en 2008, développe des techniques spécifiques et adaptées aux travaux spéciaux du BTP - confortement de milieux naturels, et renforcement de structures (bâtiments et ouvrages d'art) notamment.

<http://roc-confortation.fr>



Nicolas COURTOIS
SYFACE

ncourtois@syface.com

Tél. : 06 62 24 77 68



Jérôme BILLY
SYBOIS

jbilly@sybois.com

Tel. : 06 58 02 64 40



SYFACE / SYBOIS

Nouvelle-Aquitaine

La société SYFACE est une entreprise qui produit et pose des éléments préfabriqués de façade en intégrant une approche industrielle de la construction, pour les bâtiments ossatures bois.

La société SYBOIS fabrique des murs et façades ossature Bois.

<http://www.syface.com>

<https://www.sybois.com/>



Nicolas MAZIEUX
SFECO

n.mazieux@sfeco.fr

Tél. : 06 95 34 10 84



SFECO

Provence-Alpes-Côte d'Azur

SFECO est une société spécialiste de la construction de centrale solaire photovoltaïque, charpente, et enveloppe du bâtiment. Elle assure le bon déroulement des chantiers et met en œuvre les moyens adaptés aux besoins avec les avantages d'une structure à taille humaine

<https://www.sfeco.eu>



Emmanuel PAIN
URBAN TP

emmanuel.pain@urbantp.com

Tél. : 06 60 18 70 41



URBAN TP

Ile de France

Avec ses deux entités, Urban TP et Urban Pose, l'entreprise intervient dans la conception et la réalisation de travaux de VRD et la réalisation d'aménagements extérieurs qualitatifs.

<http://www.urbantp.com>



Laurent VANHEERSWYNGHEL
VM CONSTRUCTIONS

ivanheers@vmconstructions.fr

Tél. : 06 60 24 22 00



VM CONSTRUCTIONS (groupe PHB)

Île-de-France

Spécialisé dans la rénovation du bâti parisien, le Groupe EDDIFIS déploie, à travers ses filiales, un ensemble de savoir-faire d'exception au service de projets haut de gamme. De la pierre de taille à la marbrerie en passant par les travaux de couverture jusqu'à la peinture décorative et la dorure, une centaine de compagnons œuvre chaque jour à la pérennisation d'un patrimoine unique.

<https://phb-holding.fr/vm-constructions/>



Marc GERMAIN
WIZZCAD

marc@wizzcad.com

Tél. : 06 64 20 61 33



WIZZCAD **Île-de-France**

Le premier outil collaboratif Open BIM pour la transformation numérique de tous vos projets de construction, de la conception à la maintenance.

<https://wizzcad.com/>



Anouk LEGENDRE
X'TU ARCHITECTS

anouk.legendre@x-tu.com

Tél. : 06 14 30 02 16

XTU

X'TU ARCHITECTS

Ile de France

XTU est un cabinet d'architecture et de design primé, fondé en 2000. Situé à Paris, en France, XTU est principalement spécialisé dans la recherche universitaire et environnementale, ainsi que dans les bâtiments résidentiels et culturels pour la ville durable.

<https://www.xtuarchitects.com>

Votre responsable de promotion



STANISLAS LEFORT

Stanislas.lefort@bpifrance.fr

07 88 21 41 67

PROMOTION 2

Les 36 Accélérés de la promotion

agencecoste architectures

Oxium group *Builder of Tomorrow*

ipe

AT2H
TRAVAUX PUBLICS

rothelec
ÉNERGIE POSITIVE

AIRT CONTROLE PERFORMANCE SANTS COFFORT

ACTIF

SIMAT BAT

PEDUZZI

NC
Nancy Construction

KHEPHREN-FAÇADES
Spécialités façades - Revêtement - ITI - Peinture - Bardage

Profaub équipements

B.J.F

PROGEREP

GRUPE VICTOR HUGO

ADSS

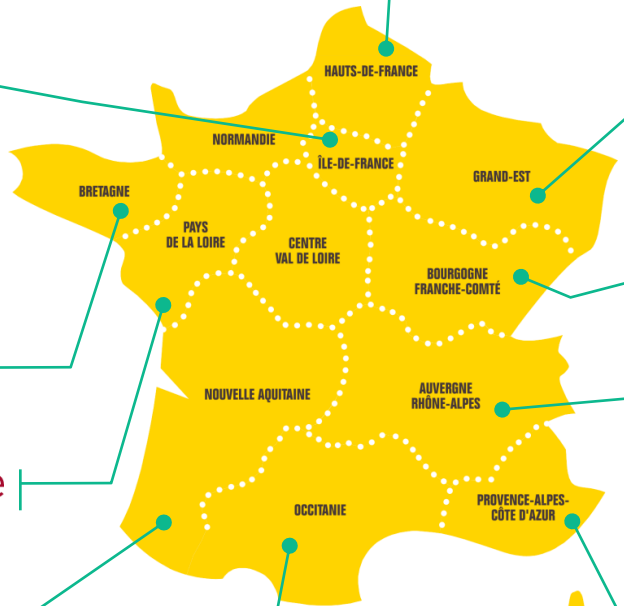

sms

Entreprise
PIERRE POUPON
Une bâtiment durable

SMG
26

Oxali
CLIMATISATION
CENTRALISÉE
CARRÉE
FOUR
PLANCHER

CISEPZ
GENIE CLIMATIQUE

kalit
NEUF & RENOVATION

nautilhome

Guillaumie
CONSTRUCTION BOIS

A2M
PROXIMÉTAL
Innovons avec l'acier

SODOBAT
GRUPE SDG / NIW

Amex
BOIS
aménagement
cristallins
bois

ARV
Design

Alkar
constructions métalliques

en'go
ÉNERGIE
CONSTRUCTIVE

CARAYON
MÉNAGÈRE

SI-AL
APERTURA DI CORSICA

MBSTP

TDA

egdc



Samir DRIOUICHI
ADSS

samir.driouichi@adss-idf.fr

Tél. : 07 61 55 65 84



ADSS

Ile de France

Située sur la commune de Bondy en Seine St-Denis, ADSS est une entreprise de dépannage en urgence en serrurerie, vitrerie et menuiserie aux services des particuliers et des entreprises et ce depuis 2008.

<https://www.adss-idf.fr/>



Lionel MATIAS
A2M PROXIMÉTAL

matias.lionel@proximetal.fr

Tél. : 06 64 16 73 00

A2M _____
PROXIMÉTAL _____
Innovons avec l'acier

A2M PROXIMÉTAL

Nouvelle Aquitaine

L'entreprise se spécialise dans la conception et la construction de bâtiments industriels, collectifs ou agricoles. A2M Proximétal, s'appuie sur un bureau d'études intégré qui vous permettra de visualiser votre projet en 3D afin d'optimiser les fonctionnalités et l'ergonomie de votre réalisation et une usine de métallerie

<https://www.proximetal.fr/>



Ugur SUICER
ACTIF

ugur.suicer@actif-batiment.fr

Tél. : 06 15 48 27 43

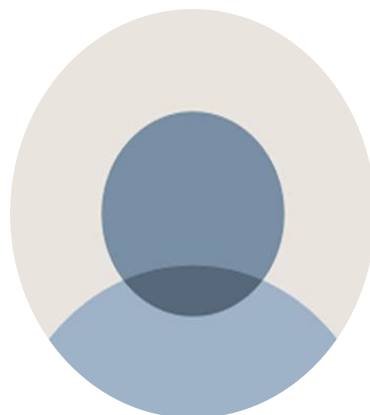

Akif CANPOLAT
ACTIF

akif.canpolat@actif-batiment.fr

Tél. : 06 51 41 08 95



Actif **Ile de France**

ACTIF est une entreprise spécialisée dans les travaux de gros-œuvre



Matthieu de MONTESUS
AIRCONTROL

matthieu.demontessus@aircontrole.fr

Tél. : 06 61 72 40 78



Maxime de MONTESUS
AIRCONTROL

maxime.demontessus@aircontrole.fr

Tél. : 06 76 12 51 94



AIRCONTROL

Ile de France

AIR CONTRÔLE accompagne les entreprises dans leurs problématiques d'infiltrométrie, d'audit des réseaux de ventilation, d'acoustique, de qualité de l'air, thermographie et de fuites d'eau.

<https://www.aircontrole.com/>



Philippe ASCONE
ALKAR

p.ascone@alkar.fr
Tél. : 06 16 02 46 75



Stéphane BOUSQUET
ALKAR

s.bousquet@alkar.fr
Tél. : 07 78 19 21 50



ALKAR

Nouvelle Aquitaine

ALKAR est née en 1983 par la volonté de 5 hommes de se réunir pour créer une entreprise de charpente métallique sous la forme d'une société coopérative de production (SCOP).

D'abord tournée vers la construction de bâtiments agricoles, l'activité d'ALKAR s'est élargie à la réalisation de projets industriels et tertiaires de plus en plus complexes et importants.

<https://www.alkar.fr/>



Charles-Etienne FLANDIN
AMEXBOIS

ceflandin@amexbois.fr

Tél. : 06 99 35 96 72



AMEXBOIS

Provence-Alpes-Côte d'Azur

Amexbois est une entreprise créée en 2007, dont l'activité principale est la conception et la fabrication d'aménagements extérieurs en bois sur-mesure en apportant, selon les projets, une solution de prêt à poser.

<https://www.amexbois.fr/>



Aleksandr SOLOVJOV
ARVDESIGN
sa@arvdesign.fr



Vitaly SOLOVJOV
ARVDESIGN
sv@arvdesign.fr
Tél. : 06 73 72 80 74



ARVDESIGN

Provence-Alpes-Côte d'Azur

La société ARV Design est spécialisée dans la construction et la rénovation d'appartements et de villas «clés en main»

<https://arvdesign.fr/>



Edouard HÉNOCQUE
AT2H TP

ehenocque@at2h-amenagement.fr

Tél. : 06 47 24 14 00



AT2H TP

Hauts-de-France

AT2H est une entreprise de travaux publics, d'aménagement extérieur et intérieur créée par Edouard Hénocque en 2013. Grâce à son expérience acquise depuis plusieurs années, AT2H propose un accompagnement sur des projets allant de l'aménagement de parking et de terrasse à l'intégration de murs soutènement et à la pose de bardage, en mariant les matériaux traditionnels aux autres matières plus contemporaines ou innovantes : métal, bois, béton imprimé...

<https://at2h.fr/>

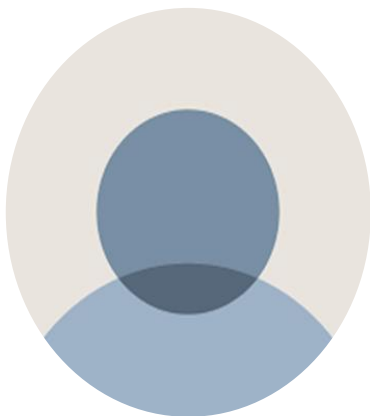

Alexandre JERONIMO
BJF

Jeronimo.alexandre@sasbjf.com

Tél. : 06 98 80 31 10

BJF

BJF

Ile de France

BJF est une entreprise de gros oeuvre basée à Chelles dont la spécificité est la construction en béton armé ainsi que celle en brique.

<https://bjf.fr/>



Lionel CARAYON
CARAYON

Lionel.CARAYON@menuiseriecarayon.com

Tél. : 06 09 98 45 95



Franck CARAYON
CARAYON

Franck.carayon@menuiseriecarayon.com

06 11 53 09 24



CARAYON Occitanie

La menuiserie Carayon intervient dans différents secteurs comme les collectivités, SEM, les promoteurs, les banques, les travaux en secteurs sauvegardés et les particuliers. L'entreprise réalise de la menuiserie intérieure et extérieure.



Benoît MACABEO
CISEPZ

b.macabeo@cisepz.fr

Tél. : 06 84 79 13 19



CISEPZ

Auvergne-Rhône-Alpes

Le groupe CISEPZ a pour vocation la conception et réalisation d'installations de chauffage, de climatisation, de traitement d'air, plomberie, désenfumage et fluides spéciaux, sur des projets neufs ou en rénovation.

<https://www.cisepz.fr/>



Emmanuel COSTE
COSTE ARCHITECTURES

coste@coste.fr
Tel : 06 09 49 80 11



Frédéric RENSONNET
COSTE ARCHITECTURES

rensonnet@coste.fr
Tel : 06 07 82 67 09

agencecoste
architectures 

COSTE ARCHITECTURES

Ile de France

COSTE Architectures conçoit des équipements sur tout le territoire français et à l'international.

L'agence intervient dans la réalisation d'équipements très divers : sportifs, collectifs, commerciaux, habitat, aussi bien que dans l'hôtellerie et le tourisme.

<https://www.coste.fr/>



Sébastien RAMPILLON
EGDC

s.rampillon@egdc-sa.fr

Tél. : 06 61 66 96 43



EGDC

Nouvelle-Aquitaine

EGDC est une entreprise de gros œuvre depuis plus de 50 ans dans différents domaines pour les entreprises et collectivités.

<https://egdc.eu/>



Fabien GAUMY
ETS GUILLAUMIE

fabien.gaumy@guillaumie.com

Tél. : 07 77 84 47 58



ETS GUILLAUMIE

Nouvelle-Aquitaine

Historiquement entreprise de menuiserie-charpente, ETS Guillaumie s'est diversifiée dans la construction de maisons en bois.

<https://guillaumie.com/>



Cédric FOUCHET
GROUPE VICTOR HUGO

c.fouchet@groupe-vh.com

Tél. : 06 60 41 80 45

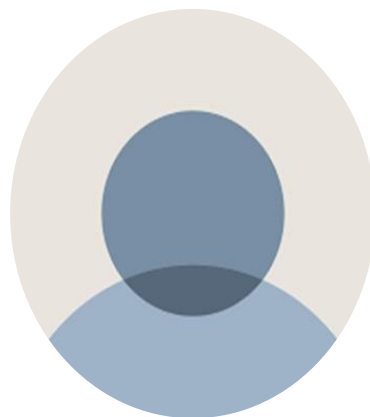

Frédéric GUIMARD
GROUPE VICTOR HUGO

f.guimard@groupe-vh.com

Tél. : 06 76 31 97 22



GROUPE VICTOR HUGO

Ile de France

Le Groupe Victor-Hugo est un regroupement de plusieurs entreprises

L'entreprise Caravelle-TCE réalise des travaux de second œuvre.

L'entreprise BATI-CVC intervient dans la maintenance des installations de chauffage, climatisation et ventilation des bâtiments.

L'entreprise Alleaume & Goulart réalise des travaux de couverture et de plomberie



Gilles BLANCHARD
IPE

gilles.blanchard@ipebat.com
Tél. : 06 11 43 65 86



Yannick BONET
IPE

yannick.bonet@ipebat.com
06 95 87 57 17



IPE **Ile de France**

Créée en 1996, IPE Immobilier pour l'entreprise est un cabinet d'études spécialisé dans la conception, la construction, la rénovation et la mise en conformité de bâtiments industriels, tertiaires et commerciaux. IPE Immobilier intervient en contractant général ou en maître d'oeuvre sur tout le territoire national

<https://www.ipebat.com/>



Christophe DIAS
KALIT

christophe.dias@kalit.fr
Tél. : 07 88 80 63 35



KALIT

Auvergne-Rhône-Alpes

Entreprise spécialisée dans le carrelage, la maçonnerie, la peinture et la plâtrerie, ainsi que dans la plomberie et dans l'électricité.

<https://www.kalit.fr/>

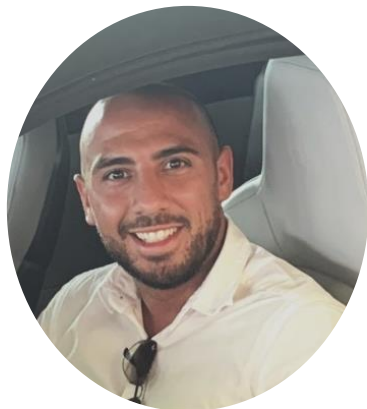

Mickaël DUARTE
KHEPHREN-FACADES

m.duarte@khephren-facades.fr

Tél. : 06 26 63 43 27



Alexandre SAGUE
KHEPHREN-FACADES

a.sague@khephren-facades.fr

Tél. : 06 95 96 64 04



KHEPHREN-FACADES

Spécialistes façades - Ravalement - ITE - Peinture - Bardage

KHEPHREN-FACADES

Ile de France

Entreprise spécialisée dans les travaux de maçonnerie et de gros œuvre, notamment du traitement de façade (enveloppe du bâtiment)



Medhi BOUKORTT
Groupe MB

medhiboukortt@yahoo.fr
Tél. : 06 42 71 94 04

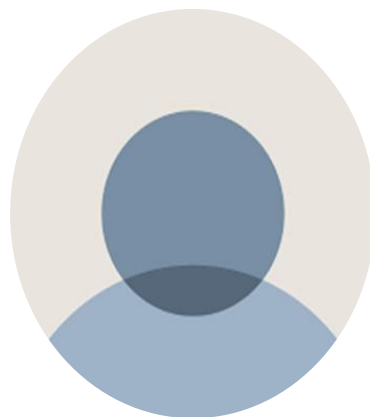

Sébastien SAVAL
Groupe MB

Sebastien.s@mbstp.fr
Tél. : 06 25 19 19 01



MBSTP

Provence-Alpes-Côte d'Azur

Lors de sa création, MBSTP, était essentiellement spécialisée en prestation de balayage pour voirie. Ses ambitions, la force de son équipe et la confiance accordée par les clients l'on orienté vers la location d'engins TP avec et sans chauffeur.

Aujourd'hui, MBSTP, propose une solution globale pour tous vos chantiers.

<https://www.mbstp.net/>



Stéphane VINEL
NANCY CONSTRUCTION

s.vinel@nancyconstruction.com

Tél. : 06 16 35 29 60



NANCY CONSTRUCTION

Grand Est

Nancy Construction est un groupe familial actif dans la construction de bâtiments depuis 3 générations. À partir de l'activité originelle de construction métallique, l'entreprise a évolué vers la conception et la construction de bâtiments industriels personnalisés hyper fonctionnels, pour ensuite devenir un contractant global en immobilier d'entreprise structuré autour de 4 piliers : les Bâtiments d'Activités, les Bâtiments Tertiaire, les Parkings aériens Evo-Park et la Promotion Immobilière.

<https://www.nancy-construction.com/>



Roland WOLFRUM
NAUTILHOME

roland.wolfrum@deniau.fr

Tél. : 06 72 63 23 24

 **nautilhome**

NAUTILHOME

Pays de la Loire

Acteur connu et reconnu dans la fabrication de mobil home 4 saisons haut de gamme et sur-mesure, NAUTILHOME est une filiale du Groupe Deniau, spécialisée dans la réalisation de structures métalliques, de murs en panneaux sandwich isolés et de charpentes couvertures

<https://www.nautilhome.fr/>



Jean-François DASTREVIGNE
OXALLI

jfdastrevigne@oxalli.fr

Tél. : 06 95 06 60 15



OXALLI

Auvergne-Rhône-Alpes

Oxalli conçoit et installe des systèmes de climatisation, de ventilation, chauffage et plomberie en s'appuyant sur son bureau d'étude et une équipe solide de collaborateurs expérimentés.

<https://www.oxalli.fr/>



Alain GRIESSMANN
OXIUM GROUP

a.griessmann@oxiumgroup.fr

Tél. : 06 50 69 11 15



OXIUM GROUP

Ile de France

OXIUM Group est un contractant général qui intervient dans la totalité du secteur du BTP et met au service de ses clients et partenaires privés et publics son expérience d'entreprise générale afin de proposer des solutions flexibles et évolutives.

<https://www.oxiumgroup.fr/>



Laurent VIRY
PEDUZZI

lviry@groupe-livio.com

Tél. : 06 08 73 20 58



PEDUZZI

Grand-Est

PEDUZZI propose des services allant de la réflexion à la réalisation de projets dans le bâtiment, le génie civil et l'énergie principalement.

<https://www.groupe-livio.fr/entreprise/peduzzi.html>



Benoit POUPON
PIERRE POUPON

pb@pierre-poupon.com

Tél. : 06 60 14 77 91



PIERRE POUPON

Bretagne

Spécialisée dans le neuf et la rénovation, la société PIERRE POUPON assure la finition extérieure des bâtiments afin de protéger, d'imperméabiliser et d'isoler les façades neuves et à rénover dans le Finistère et le Morbihan.

<https://www.pierre-poupon.com/>

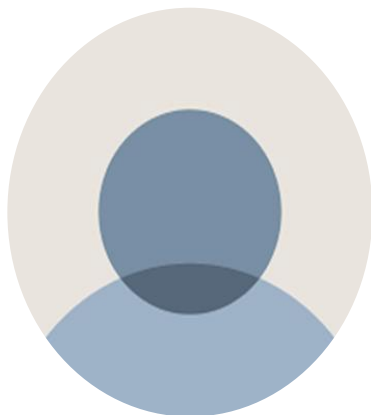

Eric BOUTIOT
PREF'AUB

eric.boutiot@prefaub.fr

Tél. : 06 81 48 51 90



PREF'AUB

Grand Est

La société Préf'aub, filiale du groupe Le bâtiment évolutif, possède une maîtrise totale de ses produits et offre a plus large gamme de services autour des constructions modulaires industrialisées.

Domaine : Etude, Conception, Fabrication.

<https://www.prefaub.fr/accueil>



Didier MARTIN
PROGEREP

dmartin.progerep@yahoo.fr

Tél. : 06 84 61 17 60



PROGEREP

Ile de France

PROGEREP, créée en 1995, est un Bureau d'Etudes tous corps d'état agrémenté d'une équipe de Maîtrise d'œuvre d'exécution / OPC.

Notre force : accompagner le Maître d'Ouvrage dans toutes les étapes de son projet depuis la phase PC jusqu'à la fin de la Garantie de Parfait Achèvement.

<https://progerep.fr/>



Eric ANES
ROTHELEC

e.anes@rothelec.fr

Tél. : 06 71 91 00 80



ROTHELEC Grand Est

Acteur majeur de l'efficacité énergétique, Rothelec maîtrise toutes les étapes de vie de ses radiateurs à haute technicité : Conception, fabrication, distribution, installation et service après-vente

<https://www.rothelec.fr/>



Nicolas BUISSON
SANISERE

n.buisson@sanisere.fr

Tél. : 06 37 62 37 01



SANISERE

Ile de France

L'entreprise SANISERE existe depuis plus de 15 ans. Durant toutes ces années, elle a su développer son activité dans le secteur du chauffage, de la plomberie et de la ventilation.

<https://sanisere.fr/>



Marianne MASSIANI
SI.AL

marianne.massiani@sial-apertura.fr

Tél. : 06 77 20 62 01



SI.AL Corse

SI.AL propose des solutions de menuiseries, aménagements extérieurs et finitions pour répondre à tout type de projets. L'entreprise met l'accent sur la qualité et le local.

<http://www.sial-menuiserie.fr/>



José DA COSTA
SIMAT BAT

dacostapintojosefernando@gmail.com

Tél. : 06 70 70 47 40

SIMAT BAT

Ile de France

SIMAT BAT est spécialisé dans la construction de maisons individuelles.

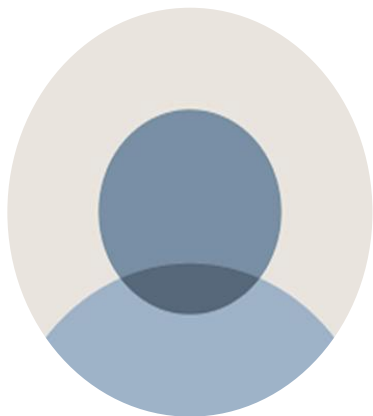

Nicolas EVERAERE
SODOBAT

nicolas@groupe-sdg.com

Tél. : 06 26 79 73 48



SODOBAT

Provence-Alpes-Côte d'Azur

Société de gros œuvre, cette structure familiale a acquis au fil des années le professionnalisme, l'expertise, la souplesse et la réactivité qui lui permettant de gagner la confiance des collectivités, des architectes et des bureaux d'études qui imaginent la ville de demain

<https://www.groupe-sdg.com/index.php/sodobat/>



Jean-Charles GOURDIN
SMG 26

jc.gourdin@smg-construction.fr

Tél. : 06 50 23 71 05



SMG 26

Auvergne-Rhône-Alpes

Depuis plus de 30 ans, l'entreprise SMG26 spécialiste de la construction, implantée dans le Sud Est de la France, intervient dans 4 secteurs d'activité: Industrie, Nucléaire, Tertiaire et Environnement.

<http://www.smg-construction.fr>



Sébastien DELAMOTTE
STORES MENUISERIES SERVICES

seb.delamotte@gmail.com

Tél. : 06 18 48 07 26



STORES MENUISERIES SERVICES

Bourgogne-Franche-Comté

Entreprise spécialisée dans la construction de façade de bâtiments à vocation commerciale.

<https://www.stores-menuiseries-services.fr/>



Clément THOMAS
TBH (groupe EN'GO)

clement.thomas@groupe-enggo.com

Tél. : 07 78 20 73 98



TBH (Groupe EN'GO)

Nouvelle-Aquitaine

Le Groupe EN'GO est une association de plusieurs compétences. Le gros-œuvre est à l'origine du groupe avec l'entreprise Limoge Revillon qui voit le jour en 1984 grâce à deux passionnés, Messieurs Limoge et Revillon. Puis en 1999, Monsieur Bondoux rachète l'entreprise et s'associe à Monsieur Tremeau. En 2012, ils créent le pôle énergie avec EN'GO Bourgogne et fusionnent ces deux entités pour une croissance commune.

<https://groupe-enggo.com/>

**Kamel EL ABED**
TDAk@tda-sbm.fr

Tél. : 06 75 40 08 95

**Samir KHARBECH**
TDAs@tda-sbm.fr

TDA

Provence-Alpes-Côte d'Azur

Créée en 2003, la société TDA a constitué une équipe de professionnels pour vous garantir des travaux de qualité grâce à son expérience dans les domaines de la couverture, de la construction métallique et bois. Nous vous accompagnons dans la réalisation de vos projets en mettant à votre disposition notre bureau d'études.

<http://www.tda-sbm.fr>

Votre responsable de promotion



Nicolas Etienne

nicolas.etienne@bpifrance.fr

06 78 39 19 85

PROMOTION 3

Les 30 Accélérés de la promotion

TWELVE
COMODIS
EXIA
Alcena

Les toits de paris depuis 1927
DELTA CONSTRUCTIONS
kaliti
smt!

CABRE

BOMATEC
TPBOUTTÉ
pax

LOCNACELLE

BRISARD
VAL-DE-LOIR
SOLUTIONS COMPOSITES
PLURI'EL

CLAIR NET
CIBBIOS
ACODI
EGITEC

vivanbois
Hervé-Jamou
ODETEC

PORALU MARINE
BOUSSIER
Texabri

modulem
œuvre durablement
R3S

ETS MERAT
COSEPI France
Bâtiment & Travaux Publics

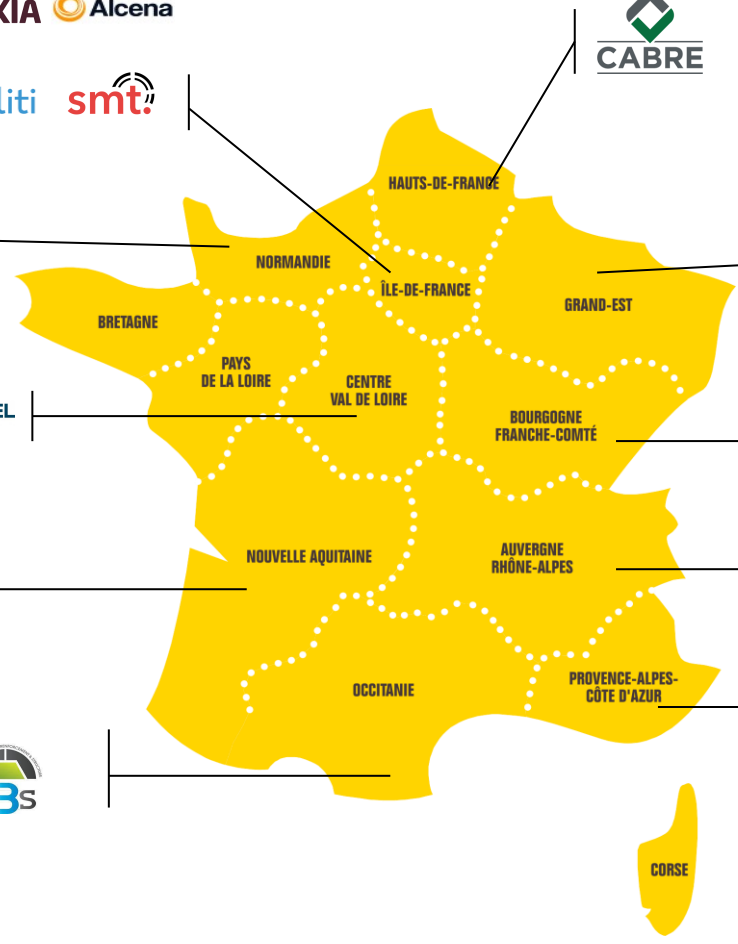



Gilles PREVOST
Acodi

G.PREVOST@ACODI.FR

Tél. : 06 07 80 76 55

ACODI

Grand Est

ACODI est une entreprise spécialisée dans l'enveloppe du bâtiment sur mesure. ACODI concrétise depuis plus de 20 ans les idées architecturales de ses clients.

ACODI - bardage métallique, aluminium, panneau composite facade



Guillaume SANTENS
Alcena

g.santens@alcena.fr

Tél. : 07 82 26 55 90



ALCENA

Ile de France

Né en 2018, **ALCENA** est un cabinet composé principalement d'architectes et d'ingénieurs qui accompagne les Maîtres d'Ouvrage dans le Management de projet, la Maîtrise d'Œuvre d'Exécution (MOEX), l'Ordonnancement, Pilotage, Coordination (OPC) et l'Assistance à Maîtrise d'Ouvrage (AMO).

Alcena - Cabinet de Maîtrise d'Œuvre d'Exécution



Kamal CHEMINI
Alcena

k.chemini@alcena.fr
Tél. : 06 02 16 86 60



ALCENA

Ile de France

Né en 2018, **ALCENA** est un cabinet composé principalement d'architectes et d'ingénieurs qui accompagne les Maîtres d'Ouvrage dans le Management de projet, la Maîtrise d'Œuvre d'Exécution (MOEX), l'Ordonnancement, Pilotage, Coordination (OPC) et l'Assistance à Maîtrise d'Ouvrage (AMO).

Alcena - Cabinet de Maîtrise d'Œuvre d'Exécution



Arnaud FRESSENCOURT
Bomatec

a.fressencourt@bomatec-construction.com

Tél. : 07 70 34 19 13



BOMATEC

Normandie

Maître d'ouvrage public ou privé, bailleur sociaux, syndic de copropriété, architecte concepteur de bâtiments en bois, architecte, nous vous accompagnons pour réaliser vos ouvrages avec respect et un engagement fort.

[Bomatec Construction - Accueil \(bomatec-construction.com\)](http://bomatec-construction.com)

BRISARD

VAL-DE-LOIR

Brisard Val de Loire

Centre Val de Loire

Brisard Nogues Val de Loire est une entreprise de charpentes et construction métalliques.

BRISARD VAL-DE-LOIR

Raphael BRISARD
BRISARD NOGUES VAL DE LOIRE
raphaelbrisard@wanadoo.fr
Tél. : 06 07 61 13 50



Antoine ROCCO
Cabre

a.rocco@cabre.fr
Tél. :06 14 20 71 29



CABRE

Hauts de France

Cabre est une entreprise du bâtiment spécialisée dans :

- l'isolation thermique par l'extérieur
- la peinture de façades
- les finitions intérieures
- le traitement de l'amiante

PLURI'EL | ORCAB



Didier GLAIS
CIBBA/CIBBIOS

didier.glais@glais-charpentecouverture.fr

Tél : 06 07 74 76 43



CIBBA-CIBBIOS

Bourgogne Franche-Comté

CIBBIOS propose des solutions constructives qui permettent de stocker durablement du carbone dans le bâti.

CIBBA Charpentes – Fabricant de charpentes bois traditionnelle, fermette, industrielle, poutres posi, murs en ossature bois

Cibbios - Composants préfabriqués en béton de chanvre



Olivier DUCRET
Clair et Net

Olivier.ducret@clairet.net

Tél. : 06 62 91 58 21



CLAIR ET NET

Bourgogne Franche Comté

Clair et Net est une entreprise spécialisée dans l'enveloppe du bâtiment, la métallerie, la serrurerie et la construction évolutive.

Construire autrement avec Clair et Net - Expert du Bâtiment depuis 1969



Olivier VINCENT
Comodis Ingénierie

Olivier.vincent@comodis.fr

Tél. : 06 12 72 98 92



Comodis ingénierie

Ile-de-France

Comodis est une société de Maîtrise d'œuvre fondée en 2004, et basée à Versailles. En 17 ans, Comodis a conçu et réalisé plus de 2000 projets sur toute la France, à travers des missions complètes de Maîtrise d'œuvre. L'entreprise intervient dès les phases études et assure la Direction des Travaux des projets de constructions, aménagements, rénovations et extensions.

Comodis, les maitres d'œuvres



Julie VINCENT
Comodis Ingénierie

Julie.vincent@commodis.fr
06 11 43 39 96



Comodis ingénierie

Ile-de-France

Comodis est une société de Maîtrise d'œuvre fondée en 2004, et basée à Versailles. En 17 ans, Comodis a conçu et réalisé plus de 2000 projets sur toute la France, à travers des missions complètes de Maîtrise d'œuvre. L'entreprise intervient dès les phases études et assure la Direction des Travaux des projets de constructions, aménagements, rénovations et extensions.

Comodis, les maitres d'œuvres



Laura PIANTONI
COSEPI France

Laura.piantoni@cosepi.fr

Tél. : 06.50.12.54.56



COSEPI France

Provence Alpes Côte d'Azur

COSEPI France à Aiglun travaille dans des secteurs différents comme le **génie civil** et les **ouvrages de travaux publics**, les **bâtiments industriels** et les plates-formes logistiques, les bâtiments administratifs publics ou privés, les bâtiments du secteur tertiaire, le logement.

Maçonnerie générale et travaux gros œuvre à Aiglun - Cosepi France (cosepi-france-btp-04.fr)



Emmanuel DEBROU
Delta Construction

edebrou@delta-construction.eu

Tél. : 06 78 09 46 06



DELTA CONSTRUCTION

Ile de France

Delta Construction est une entreprise dans le domaine du génie civil spécialisée dans la réparation, les ouvrages en béton armé et la réalisation de bâtiments fonctionnels tout corps d'état.

[DELTA CONSTRUCTION | Acteur majeur du bâtiment en Aquitaine \(delta-construction.fr\)](#)



Julien DURIEUX
Egitec

jdurieux@egitec.fr
Tél. : 06 09 75 10 96



EGITEC

Grand-Est

EGITEC est le spécialiste de la maintenance, la réparation et l'entretien de tous types de toitures, principalement à destination des professionnels. « EGITEC, le bouclier de votre toit. »

Egitec - Solutions pour les problèmes de toiture : protéger, réparer, entretenir



Vivien MERAT
Merat ETS

v.merat@etsmerat.fr
Tél. : 06 80 06 73 92



MERAT ETS

Provence Alpes Côte d'Azure

Merat ETS propose une gamme large et varié de services sur mesure : plomberie, climatisation, chauffage, maintenance...

[Alcen → ETS Merat Nice - Plomberie, Climatisation, Chauffage \(merat-plomberie-climatisation.fr\)](#)



Marie-Anne LINGARD
Exia Production

malingard@exia.fr
Tél. : 06 27 70 69 16



EXIA PRODUCTION

Ile de France

EXIA définit son **expertise** du secteur **immobilier résidentiel** et du secteur **immobilier d'entreprises** autour de 4 métiers :

- Promotion
- Aménagement
- Conception & réalisation en immobilier d'entreprise
- Acquisition et restructuration d'actifs immobiliers

EXIA - Développeur, investisseur en immobilier d'entreprise



Charles JALICON
Exia Production
cjalicon@exia.fr
06 19 56 34 51



EXIA PRODUCTION

Ile de France

EXIA définit son **expertise** du secteur **immobilier résidentiel** et du secteur **immobilier d'entreprises** autour de 4 métiers :

- Promotion
- Aménagement
- Conception & réalisation en immobilier d'entreprise
- Acquisition et restructuration d'actifs immobiliers

EXIA - Développeur, investisseur en immobilier d'entreprise



Yannick PILPAY
Haye Jarriau

y.pilpay@hayejarriau.com

Tél. :06 75 55 84 67

HAYE JARRIAU

Nouvelle Aquitaine

L'entreprise **HAYE JARRIAU** propose ses compétences dans les domaines suivants : chauffage, électricité, plomberie / sanitaire, énergie renouvelable, climatisation et eau chaude solaire.

[Haye Jarriau | Chauffage, plomberie, électricité, couverture zinguerie à Niort \(hayejarriau-cageferco.fr\)](http://hayejarriau-cageferco.fr)



Quentin MINVIELLE
Kaliti

q.minvielle@kaliti-solutions.com

Tél. :06 28 65 00 26

kaliti

KALITI

Ile de France

Kaliti développe une offre d'accompagnement des entreprises de travaux et promoteurs immobiliers dans leur transformation digitale. Kaliti met son expertise au service de ses clients pour refondre leurs processus métier grâce au digital et en déployant ses solutions technologiques auprès des opérationnels sur le terrain.

[Page d'accueil \(kaliti.fr\)](https://kaliti.fr)



Laurence TABILLON
Locnacelle

ltabillon@locnacelle-est.fr

Tél. : 03 82 82 55 50



Locnacelle

Grand Est

Locnacelle est spécialisée dans la location de nacelles allant de six à quarante huit mètres : nacelles articulées, télescopiques, nacelles araignées ou sur chenilles, plates-formes ciseaux, nacelles à mât vertical ou nacelles sur véhicules légers.

Locnacelle c'est aussi des chariots élévateurs, des chariots télescopiques et rotatifs allant jusqu'à 30 mètres ainsi qu'une grue mobile de 48 mètres - 60 tonnes.

Par ailleurs, l'entreprise propose également des opérateurs professionnels et qualifiés.

[Locnacelle \(locnacelle-est.fr\)](http://locnacelle-est.fr)



Alexandre ROBERT
Locnacelle

arobert@locnacelle-est.fr
06 27 10 03 92



Locnacelle

Grand Est

Locnacelle est spécialisée dans la location de nacelles allant de six à quarante huit mètres : nacelles articulées, télescopiques, nacelles araignées ou sur chenilles, plates-formes ciseaux, nacelles à mât vertical ou nacelles sur véhicules légers.

Locnacelle c'est aussi des chariots élévateurs, des chariots télescopiques et rotatifs allant jusqu'à 30 mètres ainsi qu'une grue mobile de 48 mètres - 60 tonnes.

Par ailleurs, l'entreprise propose également des opérateurs professionnels et qualifiés.

[Locnacelle \(locnacelle-est.fr\)](http://locnacelle-est.fr)



Cyril MOUSSARD
ModuleM

cyril.moussard@modulem.fr
06 76 76 90 84



MODULEM

Occitanie

L'entreprise **ModuleM** est spécialisée dans la construction modulaire biosourcée sur mesure en béton, bois ou métal.

Philosophie – ModuleM ModuleM



Gaëlle MOUSSARD
ModuleM

cyril.moussard@modulem.fr
06 76 76 90 84

MODULEM

Occitanie

L'entreprise **ModuleM** est spécialisée dans la construction modulaire biosourcée sur mesure en béton, bois ou métal.

Philosophie – ModuleM ModuleM



Jérôme GUILLOT
Oboussier TP

j.guillot@oboussier-tp.fr

06 18 28 13 84

OBOUSSIER^{TP}

OBOUSSIER TP

Auvergne Rhône Alpes

Le Groupe **Oboussier** agit dans le domaine de la construction, mais aussi dans le domaine de la démolition, du terrassement et de l'élimination des produits contenant de l'amiante.

Oboussier TP - Spécialisés en travaux publics, démolition et VRD (oboussier-tp.fr)



Alexandre BRUAS
Oboussier TP

a.bruas@oboussier-tp.fr
06 11 21 38 30

BOUSSIER^{TP}

BOUSSIER TP

Auvergne Rhône Alpes

Le Groupe **Oboussier** agit dans le domaine de la construction, mais aussi dans le domaine de la démolition, du terrassement et de l'élimination des produits contenant de l'amiante.

Oboussier TP - Spécialisés en travaux publics, démolition et VRD (oboussier-tp.fr)



Yann DARBILLY
ODETEC

yann.darbilly@odetec.fr

Tél : 06 68 66 90 44



ODETEC

Nouvelle Aquitaine

L'équipe **ODETEC**, met en application depuis sa création en 2007, l'ensemble des nouvelles technologies applicables aux équipements techniques des bâtiments.

ACCUEIL - Odetec, bureau d'études techniques Odetec, bureau d'études techniques



Benoit MELOT
ODETEC

yann.darbilly@odetec.fr

Tél : 06 68 66 90 44



ODETEC

Nouvelle Aquitaine

L'équipe **ODETEC**, met en application depuis sa création en 2007, l'ensemble des nouvelles technologies applicables aux équipements techniques des bâtiments.

ACCUEIL - Odetec, bureau d'études techniques Odetec, bureau d'études techniques



Patrick DOREAU
Pax Ingénierie
pdoreau@pax-ing.fr
Tél. :06.64.17.24.48



PAX INGENIERIE

Normandie

Pax ingénierie est une entreprise dont la mission est d'offrir à la conception des projets immobiliers et ses clients, le meilleur de leur collaborateurs en matière de calculs, plans, budgets et suivi de travaux.

Bureau d'études normand – pax ingénierie (pax-ing.fr)



Dominique DENIER
Pluri'el

d.denier@pluriel28.fr

Tél. :06 65 26 26 53



PLURI'EL

Centre Val de Loire

La Coopérative PLURI'EL soutient l'activité de ses artisans associés Couvresseurs, Charpentiers, Menuisiers, Agenceurs, Plaquistes, Constructeurs, Maçons, Paysagistes, Entreprises générales, ... Pluri'el a pour principal objectif d'accompagner le développement de ses entreprises adhérentes..

PLURI'EL | ORCAB



Laurent GASIGLIA
Poralu Marine

laurent.gasiglia@poralu.com

Tél : 06 28 62 30 42



PORALU MARINE

Auvergne Rhône Alpes

Poralu Marine est spécialisée dans l'aménagement de ports de plaisance : pontons aluminium, pontons flottants, pontons fixes, passerelle aluminium.

Leader mondial de la construction de marinas - Poralu Marine



Jean DEVICTOR
Poralu Marine

jean.devictor@poralu.com



PORALU MARINE

Auvergne Rhône Alpes

Poralu Marine est spécialisée dans l'aménagement de ports de plaisance : pontons aluminium, pontons flottants, pontons fixes, passerelle aluminium.

Leader mondial de la construction de marinas - Poralu Marine



Olivier BRACON
Poralu Marine

olivier.bracon@poralu.com



PORALU MARINE

Auvergne Rhône Alpes

Poralu Marine est spécialisée dans l'aménagement de ports de plaisance : pontons aluminium, pontons flottants, pontons fixes, passerelle aluminium.

Leader mondial de la construction de marinas - Poralu Marine



Remi Riccoboni
SAS Ravier Riccoboni

remi.riccoboni@gmail.com

Tél. : 06 84 56 73 72



Les toits de paris
depuis 1927

SAS Ravier RICCOBONI

Ile de France

Ravier-Riccoboni intervient sur les chantiers à la typicité Parisienne et réalise des prestations haut de gamme et sur-mesure sur tous les types de toits de la capitale :

- Traditionnelles, zinc, cuivre, plomb, ardoise, tuile.
- Ornements en plomb
- Dômes
- Ravalements, bandeaux, balcons.
- Isolation thermique sous toiture.
- Souches, sécurisation d'accès, lignes de vie.
- Dépannages, reprises de fuites, petits travaux, Velux.
- Contrats de maintenance.

[Ravier Riccoboni \(grouperougnon.fr\)](http://grouperougnon.fr)



Stéphane PANIN
R3S

S.PANIN@R3S-FRANCE.COM

Tél. : 06 18 40 63 77



R3S **Occitanie**

R3S est une entreprise conceptrice et applicatrice de procédés innovants dans les domaines du bâtiment et du génie civil. R3S intervient sur tout type d'ouvrages (structures bois, lamellé collé, pierre et béton).

[R3S France \(r3s-france.fr\)](http://r3s-france.fr)



Didier KUSS
R3S

d.kuss@r3s-france.com

06 08 86 98 42



R3S **Occitanie**

R3S est une entreprise conceptrice et applicatrice de procédés innovants dans les domaines du bâtiment et du génie civil. R3S intervient sur tout type d'ouvrages (structures bois, lamellé collé, pierre et béton).

[R3S France \(r3s-france.fr\)](http://r3s-france.fr)



Jaime MOURAO
SMT

jaime.mourao@smt-epocal.com

Tél. : 06 43 26 42 61



SMT **Ile de France**

S.M.T est une société qui propose ses services de la conception jusqu'à l'installation des réseaux de tuyauteries en matériaux composites résistant à la corrosion pour des applications de chauffage urbain, climatisation, processus chimique, protection incendie, marine et offshore..

SMT - La société de maintenance et de tuyauterie
référente en France depuis 1974 (smt-epocal.com)



Laurent DESTOUCHES
L.Destouches

laurent.destouches@solutionscomposites.fr

Tél. : 06 07 37 98 65

 **groupes SOLUTIONS
COMPOSITES**
engineering / construction

Solutions Composites

Centre Val de Loire

Solutions Composite produit des pièces industrielles et des structures en matériaux composites.

Solutions Composites: Expert en Matériaux Composites: conception, R&D...



Eve CHABRUX
L.Destouches

Eve.chabrux@solutionscomposites.fr

06 62 62 21 91

 **groupe SOLUTIONS
COMPOSITES**
engineering / construction

Solutions Composites

Centre Val de Loire

Solutions Composite produit des pièces industrielles et des structures en matériaux composites.

Solutions Composites: Expert en Matériaux Composites: conception, R&D...



Thomas PERRIN
TEXABRI

T.Perrin@texabri.com

Tél : 06 31 96 63 17

Texabri ®

TEXABRI

Auvergne Rhône Alpes

Texabri conçoit, fabrique et installe sur le territoire européen des abris métallo-textiles à destination d'entreprises privées et publiques.

TEXABRI – Fabricant d'abris en toile tendue pour professionnels



Jean-Christophe BOUTTE
TP Boutté

jcb@tpboutte.fr
Tél. : 06.86.94.06.26



TP BOUTTE

Normandie

Créée en 1947, l'entreprise **Travaux Publics Boutté** est l'une des plus anciennes entreprises de bâtiment et de travaux publics de La Manche. Travaux Publics Boutté bénéficie d'une expérience de 70 années dans le domaine du bâtiment et des travaux publics.

[TP Boutte - Travaux publics à Condé sur Vire dans la manche](#)



Yonas PALOMINO
Twelvecom

PALOMINO.YONAS@ERS-FIBRE.FR

Tél. : 06 58 06 81 69



Twelvecom

Ile-de-France

Twelvecom est un bureau d'études interne, qui étudie les projets de raccordement 7/7 jours. L'entreprise est composée de 130 professionnels travaillant dans le secteur depuis de nombreuses années.

Twelvecom propose un accompagnement total, en amont et en aval de votre projet.

Twelvecom => entreprise d'installation de fibre optique à Paris (ers-fibre.fr)



Yohann ARRIVE
Vivanbois Groupe

arrive.yohann@vivanbois.com

Tél. : 06 22 67 06 66

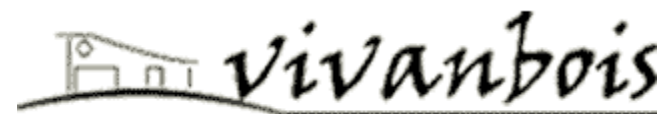

Vivanbois Groupe

Nouvelle Aquitaine

Vivanbois réalise des maisons individuelles, des agrandissements, des surélévations, des bâtiments collectifs, des bâtiments publics, des commerces, des bâtiments industriels, des bâtiments commerciaux, ainsi que des bâtiments agricole, de la charpente, de la couverture, de l'isolation, des aménagements décoratifs intérieur ou extérieur en bois pour une clientèle composée de particuliers, professionnels, mairies, collectivités, investisseurs....

[Vivanbois constructeur de maison bois Gémozac](http://maison-en-bois-17.fr)
(maison-en-bois-17.fr)

Votre responsable de promotion



Anne GARGOV

anne.gargov@bpifrance.fr

06 61 82 74 15

PROMOTION 4

Les accélérés

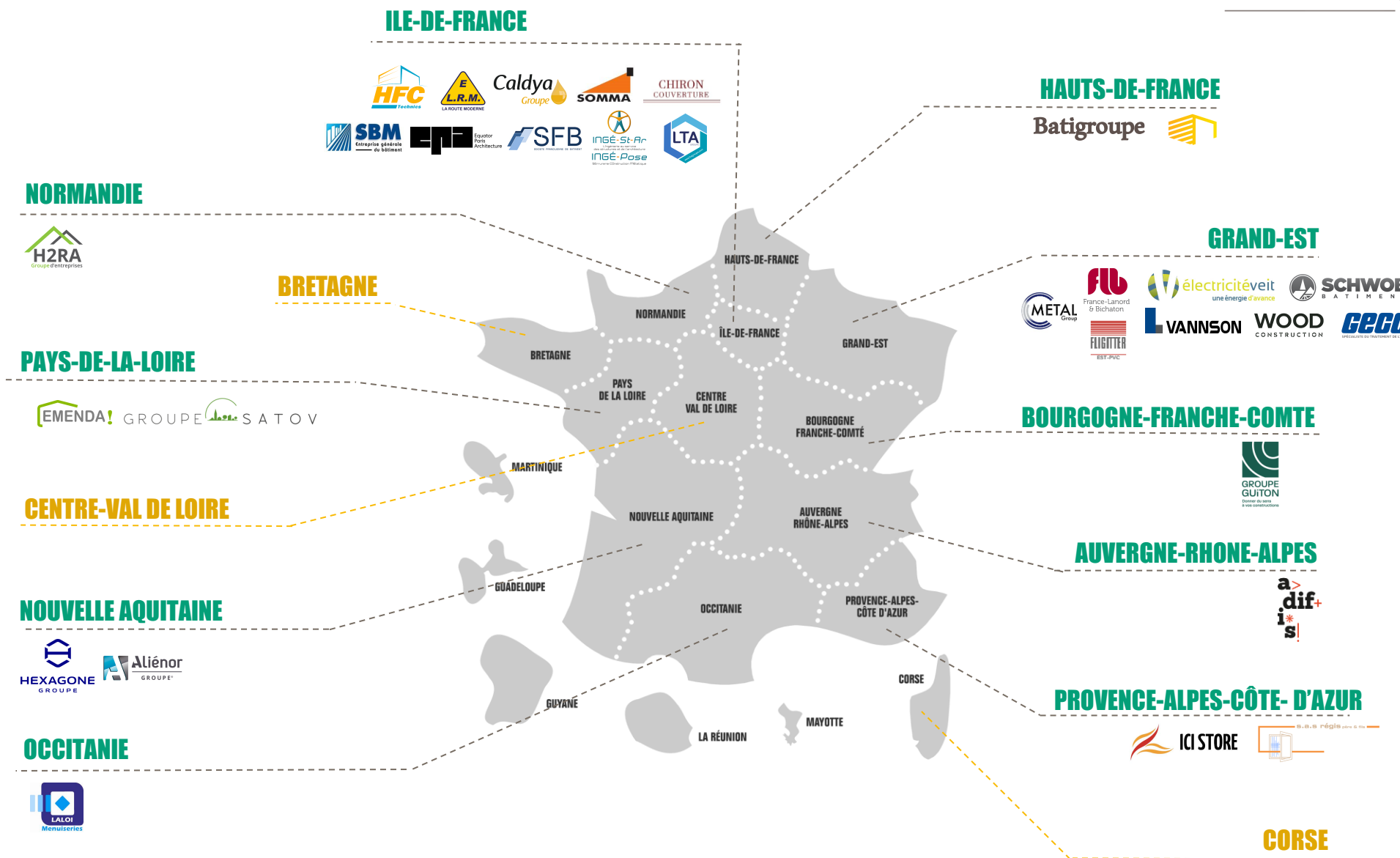

Les segments d'activité

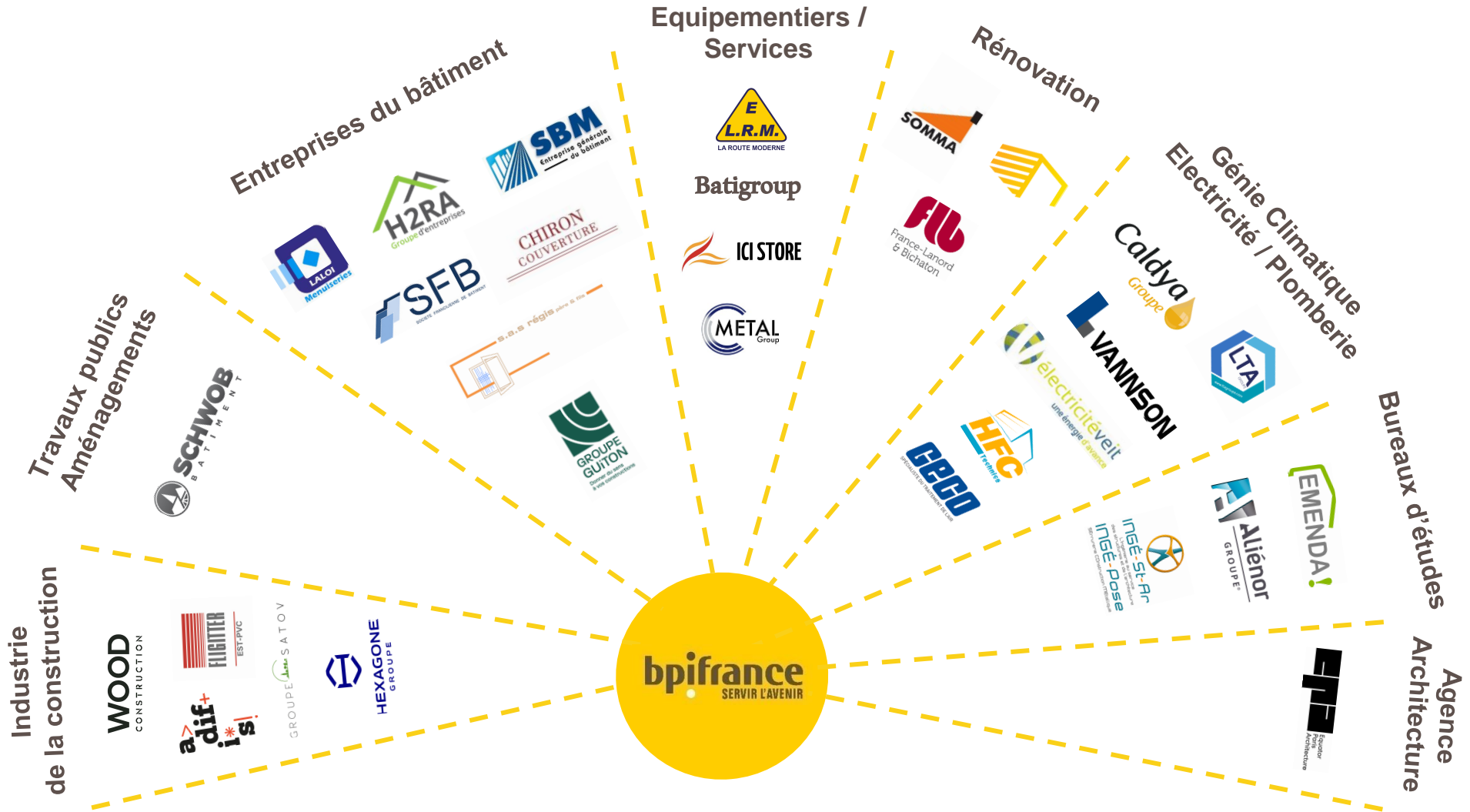



Séverine MONCEL
ADIFIS

severine@adifis.fr
07 71 15 74 86



Florent MONCEL
ADIFIS

florent@adifis.fr
06 37 27 08 04

a>
dif+
i*
s!

ADIFIS

Auvergne-Rhône-Alpes (69)

Maître d'œuvre et concepteur bâtisseur sur des bâtiments techniques à forte valeur sociétale

<https://www.adifis.fr/>



Hicham EZZAHIRI
BATIGROUPE

he@bati.group
06 84 47 24 18

BATIGROUPE

BATIGROUPE Hauts-de-France (80)

Acteur régional spécialiste de la rénovation des bâtiments (rénovation des menuiseries extérieures, métallerie, plâtrerie et couverture) avec fabrication des produits de menuiseries extérieures et métalleries, et activité de formation professionnelle.

Entité Domecco : <https://www.domecco.com/>



Jérémy AMORELLA
CALDYA

jamorella@caldya.com

06 03 72 23 53

Caldya
Groupe 

CALDYA

Ile-de-France (95)

Génie climatique et réhabilitation des habitats et structures

<https://www.groupe-caldya.fr/>



Benjamin CHIRON
CHIRON COUVERTURE

chiron@chironcouverture.fr

06 87 04 59 40

CHIRON COUVERTURE

CHIRON COUVERTURE

Ile-de-France (91)

Entretien et rénovation des toitures parisiennes
et accompagnement sur les projets neufs,
particulièrement de surélévation

[CHIRON COUVERTURE : À propos | LinkedIn](#)



Bernard DE WITTE
DIDIER VANUFEL
bernard.dewitte@vanufel.fr
06 35 20 86 05



DIDIER VANUFEL
Hauts-de-France (59)

Création, rénovation et réparation de toiture et zinguerie sur Lille et ses environs et les Hauts-de-France

<https://vanufel.fr/>



Emmanuel VEIT
ELECTRICITE VEIT
emmanuel@veit.fr
06 11 98 60 92



ELECTRICITE VEIT

Grand-Est (67)

Installation électrique (principalement dans le tertiaire et les immeubles collectifs), spécialisation dans la GTB et lancement de bornes de charges et photovoltaïque pour le tertiaire

<https://www.veit.fr/>



Olivier CHERKI
E.L.R.M
o.cherki@elrm.fr
06 07 54 29 56



E.L.R.M
Ile-de-France (78)

Location d'engins de Travaux Publics et d'espaces verts
avec ou sans chauffeur

<https://www.elrm.fr/>



Mathieu GARCIA
EMENDA

mathieu.garcia@emenda.fr

06 29 85 20 72



EMENDA

Pays de la Loire (44)

Construction et rénovation en tant que bureau d'études thermique, fluides, environnement et VRD

<https://www.emenda.fr/>



Marco TORTORICI
EQUATOR PARIS
m.tortorici@equator-fr.com
06 62 52 48 69



EQUATOR PARIS

Ile de France (75)

Agence d'architecture et d'étude techniques au service de la construction, conception et exécution de projets dans des domaines diversifiés : logements, bureaux, Ehpad, et équipements neufs ou en réhabilitation

<https://www.equator-fr.com/>



Raphaël FLIGITTER
FLIGITTER PRODUCTION
raphael@fligitter.fr
06 88 20 31 81



FLIGITTER PRODUCTION

Grand Est (68)

Fabrication et pose de menuiseries extérieures PVC

<https://www.groupe-fligitter.fr/>



Olivier CRANCEE
FRANCE-LANORD ET BICHATON
ocrancee@flb.fr
06 70 64 98 23



France-Lanord
& Bichaton

FRANCE-LANORD ET BICHATON

Grand Est (54)

Prestations en restauration de patrimoine public et privé,
en réhabilitation et transformation de bâtiments existants,
en construction de bâtiments contemporains et en agencement

<https://www.flb.fr/fr/>

GECO

SPÉCIALISTE DU TRAITEMENT DE L'AIR



Julien ANDRE
GECCO GROUPE

julien.andre@geco.fr
06 31 30 35 99



Sophie ANDRE
GECCO GROUPE

sophie.andre@geco.fr
07 86 84 04 61

GECCO GROUPE

Grand Est (67)

Traitement de l'air sur 2 axes : la déshumidification
et la ventilation double flux

<https://geco.fr/>



Vincent BERNARD
GROUPE ALIENOR

v.bernard@alienor-ing.fr
06 78 46 39 62



GROUPE ALIENOR

Nouvelle-Aquitaine (33)

Maître d'œuvre, bureau d'études techniques sur toute typologie de projet : logement, tertiaire, médico-social, vinicole, industrie, grandes et moyennes surfaces commerciales, aménagement urbain

<https://alienor-groupe.com/>



Cyrille GUITON
GROUPE GUITON

cyrille.guiton@guiton-constructions.fr

06 72 01 30 81



**GROUPE
GUITON**

Donner du sens
à vos constructions

GROUPE GUITON

Bourgogne-Franche-Comté (21)

Construction ou réhabilitation d'infrastructures immobilières :
contractant général, maîtrise d'oeuvre, ingénierie green
building, génie civil & gros oeuvre, et montage d'opérations

<https://guiton-constructions.com>



Jocelyn MERCERON
GROUPE SATOV

j.merceron@groupesatov.fr

06 61 63 00 55

GROUPE  SATOV

GROUPE SATOV

Pays-de-la-Loire (85)

Construction de maisons individuelles, promotion de logements neufs, rénovation et agrandissements

<https://www.groupesatov.fr/>



Vincent RENOUF
H2RA

vrenouf@h2ra.fr
06 35 55 11 42



Jean-Noël RICHIR
H2RA

jnrichir@h2ra.fr
06 12 04 72 44

H2RA

Normandie (27)

Travaux de couverture, de bardage et d'isolation sur la Normandie et l'Ouest de l'Île-de-France, essentiellement en B to B

<https://www.h2ra.fr/>



HEXAGONE
G R O U P E



Frédéric Guillon
HEXAGONE GROUPE

direction@hexagone-groupe.com
06 87 77 50 57

HEXAGONE GROUPE
Nouvelle-Aquitaine (33)

Contractant général : mise en œuvre de toutes les phases opérationnelles d'un chantier des premières esquisses jusqu'à la livraison

<https://hexagone-groupe.com/>



Cyril MILENKOVIC
HFC TECHNICS

cmilenkovic@hfc-technics.com
06 88 05 95 50



Sylvain HEURGUIER
HFC TECHNICS

sheurquier@hfc-technics.com

HFC TECHNICS

Ile-De-France (75)

Ingénierie et étude techniques notamment pour les études, audits, installation, entretien et exploitation d'installations électriques de plomberie, de chauffage, de climatisation et de réfrigération, gestion énergétique et énergies renouvelables



Young Li
STORE DIRECT USINE
y.li@ici-store.com
06 40 20 56 56



ICI STORE

ICI STORE

Provence-Alpes-Côte-d'Azur (84)

Fabriquant store banne, volet roulant, pergolas, système maison connectée, produits solaires en e-commerce et fournisseur de magasins de grande surface de bricolage

<https://www.ici-store.com/>



Jean-Christophe MUSCETTI
INGE.STAR / INGE.POSE
jeanchristophe@ingestar.com
06 16 81 51 77



INGE.STAR / INGE.POSE

Ile-de-France (75)

Bureau d'études technique (Ingé.St.Ar) spécialisé dans les ouvrages métalliques, de la conception à la réception notamment les ouvrages à technicité complexe, et société de travaux (Ingé.Pose) destinée aux professionnels avec fourniture, fabrication, suivi d'exécution, montage et réception des travaux

<https://www.ingestar.com/>



Benjamin LALOI
LALOI MENUISERIES

blaloi@laloimenuiseries.com

06 76 04 97 25



LALOI MENUISERIES

Occitanie (31)

Distribution de menuiseries de marques
et usine de fabrication de menuiseries aluminium

<https://www.laloi-menuiseries.com/>



Alexandre CARNEIRO
LTA CONCEPT
ac@ltaconcept.fr
06 50 04 25 76



LTA CONCEPT
Ile-de-France (91)

Génie Climatique, Ventilation et Plomberie

<https://ltacompany.com/>



Raphaël BELLOFATTO
METALISOL

rbellofatto@metal-group.fr

06 22 13 96 44



METALGROUP

Grand Est (57)

Services dans le domaine de l'isolation des circuits haute et basse température de -200°C à +1200°C, prestation fabrication et négoce dans le domaine du calorifuge, prestation de montage, démontage et location d'échafaudage

<https://www.metalechaf.fr/>



Sylvain MARTIN
SBM STE BRAVO MARTIN
sylvain.martin@sbm-v.com
06 21 35 30 33



Volkan DEMIRER
SBM STE BRAVO MARTIN
volkan.demirer@sbm-v.com
06 67 57 32 55

SBM STE BRAVO MARTIN

Ile-de-France (91)

Entreprise Générale du Bâtiment

<http://www.sbm-v.com/>



Bastien SCHWOB
SCHWOB BTP

bastien.schwob@schwob.fr

06 29 19 01 02



SCHWOB BTP

Grand-Est (68)

Entreprise générale du bâtiment, gros œuvre, ossature, bois, charpente, couverture, rénovation et menuiserie

<http://www.schwob.fr/>



Rocco ROMEO
SOCIETE FRANCIENNE DE BATIMENT
r.romeo@sfb-groupe.com
06 07 65 76 30



Vincent ROMEO
SOCIETE FRANCIENNE DE BATIMENT
vincent.sfb@gmail.com
06 72 30 79 90

SOCIETE FRANCIENNE DE BATIMENT - SFB
Ile-de-France (91)

Terrassement, dépollution, soutènement, déconstruction
et réemploi de matériaux

<https://www.sfb-groupe.com/>



Arnaud REGIS
SOCIETE REGIS PERE ET FILS
arnaud@regis-sas.fr
06 21 31 07 53



SOCIETE REGIS PERE ET FILS

Provence-Alpes-Côte-d'Azur (83)

Entreprise du BTP, secteur second œuvre, métallerie,
serrurerie, menuiserie aluminium

<https://www.regis-sas.fr/>



Luc GUILLON
SOMMA
luc.guillon@somma.fr
06 60 42 52 56



SOMMA

Ile-de-France (78)

Restructuration du Gros Œuvre en site occupé
pour les établissements recevant du public

<https://www.somma.fr/>



**Charline BRANJONNEAU
VANNSON**

cbranjonneau@groupe-livio.com

06 86 31 45 82



VANNSON

Grand Est (88)

Second œuvre en étanchéité et en énergies renouvelables, filiale du Groupe Livio

<https://www.groupe-livio.fr/>



Christophe BEDEAU
WOOD CONSTRUCTION

contact@woodconstruction.fr

06 11 86 39 63

WOOD

CONSTRUCTION

WOOD CONSTRUCTION

Grand Est (10)

Construction d'habitations passives en bois

<https://woodconstruction.fr/>