

Augmentez vos performances grâce à la 7-shapes School

7 shapes SCHOOL

by 7 shapes



Ils nous font confiance



Les grands principes du Lean

et de nos parcours de formation interactifs



QUELQUES
DÉFINITIONS

- Mettre le client au centre de l'entreprise
- Réduire les gaspillages
- “Tendre” les flux (réduire les stocks)
- Utiliser l'intelligence collective
- Améliorer les process de manière continue
- Être Lean de la matière 1^{ère} au client final

Lean manufacturing : Amélioration continue, excellence opérationnelle, performance industrielle...

Lean management : Méthodes agiles, scrum, lean startup...

Les “Belt” Lean : Niveau donné aux acteurs du lean
White Belt : Je découvre ; Yellow Belt : Je suis acteur
Green Belt: Je suis Leader ; Black Belt: Je peux former

L'efficacité du Lean n'est plus à prouver

Le Lean est la 1^{ère} marche de l'industrie du futur

90%

des entreprises
baissent leurs coûts
avec le Lean !

90% des grands groupes sont Lean.

Et seulement **10%*** des PME sont Lean.

Mais tous souhaitent l'être (ou le rester !)

L' **amélioration continue** est la première
étape vers l'Usine du Futur !

Sources :

* Région Nouvelle Aquitaine

** Usinenouvelle.com

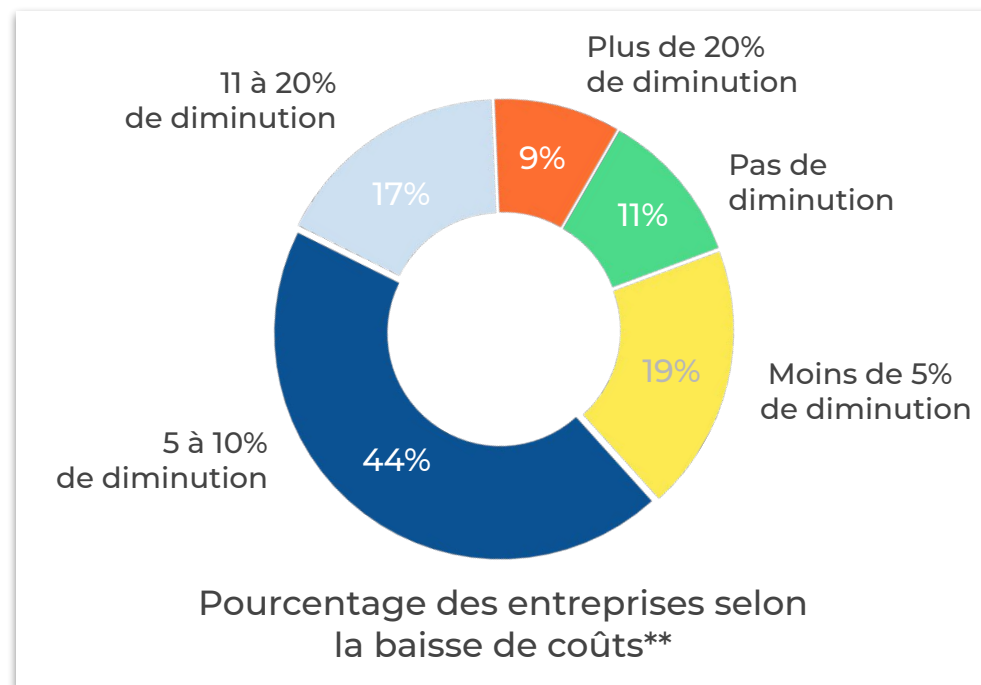

Notre solution innovante

La 7-Shapes School, le lean pour tous !

100%
en ligne

-40 à 50%
de **temps de formation**

Des formations
engageantes

Pour tous les
salariés

Sur quels principes se basent nos formations ?

- Micro Learning (sessions 2 à 10 min)
- Simulation interactive proche de la réalité
- Apprentissage par l'erreur
- Mémorisation par la répétition
- Courbe de progression adaptée à l'apprenant
- Formation plus "durable" (pas de déplacements)
- Jouez seul ou à plusieurs (distanciel ou présentiel)
- Certification Yellow, Green et Black Belt via nos experts et notre partenaire l'université du Lean



La 7-Shapes School

Une simulation interactive et des micro-modules engageants

Défis



Notions



Vidéos



Mini-jeux



Quiz



Exemple de mini-jeu



Exemple de quiz



Exemple de vidéo

La 7-Shapes School

Une simulation interactive et des micro-modules engageants



LES DÉFIS basés sur notre simulation interactive, notre plus-value !

Les défis permettent de mettre en pratique tous les outils et méthodes découverts dans les vidéos, les notions et les mini jeux. Ils se présentent sous la forme de simulation d'usines. L'apprenant est mis au défi d'atteindre des objectifs d'amélioration de l'entreprise (nombre de produits livrés/minute, taux de satisfaction client, etc) dans des contraintes de trésorerie et parfois de temps.

Apprendre en mettant en pratique dans une simulation proche de la réalité permet de vérifier que les concepts sont bien compris et que les connaissances deviennent des compétences.



La 7-Shapes School

Une simulation interactive et des micro-modules engageants



Des vidéos pour faire passer des messages théoriques (histoire du lean, les 5 principes du lean, la méthode DMAIC, la Théorie des contraintes...)



Des notions interactives pour comprendre les outils et principes qui seront appliqués dans les défis et qui font aussi office de tutoriel du jeu



Des mini-jeux pour aborder des outils et méthodes spécifiques du Lean utilisables au niveau du poste de travail (5S, résolution de problèmes, analyse Rouge Vert,...).



Des quiz pour évaluer le niveau de l'apprenant tout au long du parcours.



Exemple de notion

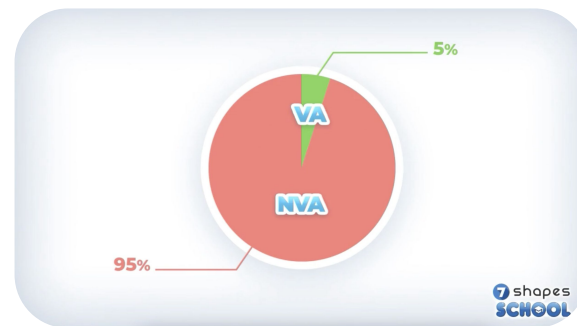

Exemple de vidéo

La 7-Shapes School

Gestion d'une structure : tableau de bord et gestion d'apprenants

Lorsque vous achetez un pack de 5 licences ou plus, **nous créons votre structure dans notre base de données et nous vous offrons une licence propriétaire.**

Via le **tableau de bord** de la structure, le propriétaire peut attribuer des licences à des apprenants (utilisateurs), à un ou plusieurs parcours, et **monitorer ainsi leur progression**, leur temps passé, et voir le nombre d'essais effectués pour un défi ou un quiz.

Un propriétaire peut **gérer plusieurs structures** (multi structures) et piloter plusieurs parcours (yellow belt, green belt, etc) et donc plusieurs groupes d'apprenants en même temps. Les données des apprenants sont exportables au format CSV. Le propriétaire peut nommer des administrateurs qui disposent des mêmes droits que le propriétaire, sauf celui de le révoquer.

L'ensemble du tableau de bord de pilotage est accessible via un navigateur web.

Pas d'installation requise !

La 7-Shapes School et toutes les structures de nos clients sont hébergées sur des serveurs dédiés chez AWS.

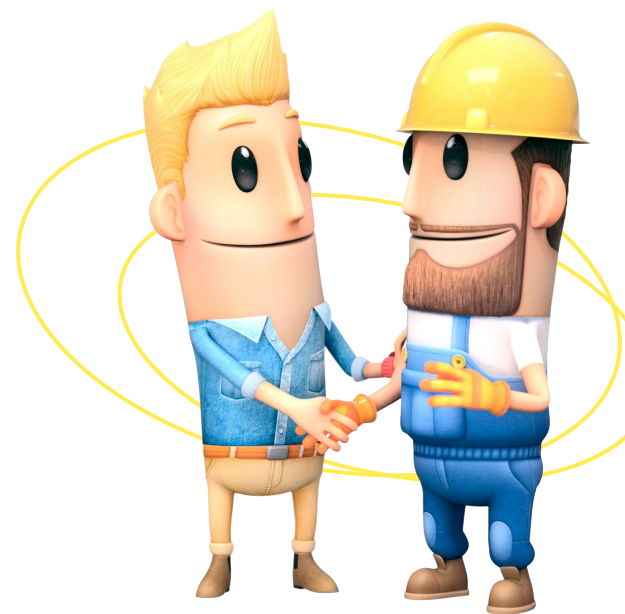

La RSE chez 7-Shapes

En cours de labellisation !



Le **numérique responsable** est une démarche d'amélioration continue qui vise à réduire l'empreinte écologique, économique et sociale des technologies de l'information et de la communication (TIC).

label-nr.fr



La labellisation Lucie est une **démarche RSE** permettant à une organisation d'évaluer, de développer et de valoriser auprès de toutes ses parties prenantes ses actions et ses engagements en matière de RSE (Responsabilité Sociétale des Entreprises).

labellucie.com

La 7-Shapes School se décarbone

Le Lean and Green chez 7-Shapes

Nous attachons une importance particulière à **diminuer notre impact environnemental et notre empreinte carbone**. C'est pourquoi notre plateforme de formation est pensée pour utiliser le moins possible de données. Tous nos fichiers sont allégés au maximum.

De plus, la formation en ligne évite de nombreux déplacements et donc de nombreuses émissions de CO₂.

Quelques chiffres avec le parcours Yellow Belt

12h de formation

71Mo/h seulement de datas consommés

C'est l'équivalent de **4 minutes** d'une série Netflix !



White, Yellow, Green, Black ? Avec ou sans certification ?

Que choisir ?



White Belt

POUR QUI ?

A minima tous les collaborateurs

POURQUOI ?

S'éveiller aux grands principes du Lean



Yellow Belt

Technicien, chef d'équipes, services supports

Pour devenir acteur de la démarche Lean de l'entreprise



Green Belt

Chef de projets

Pour piloter des chantiers et coacher les Yellow Belt



Black Belt

Directeurs & experts

Pour piloter des projets et coacher les Green Belt

Nos tarifs : e-learning / parcours autonomes



White Belt

80€ HT

par apprenant

2,5h
de formation



Yellow Belt

200€ HT

par apprenant

12h
de formation



Green Belt

400€ HT

par apprenant

20h
de formation



Boîte à outils

2000€ HT

pour 4 accès

20 concepts et
outils du Lean

- 100% en ligne
- Accès 1 an
- Tarifs dégressifs > 50 licences
- Licence propriétaire offerte à partir de 5 licences

Nos tarifs : formations certifiantes

Qualiopi
processus certifié

cesi CERTIFICATION

UL6S
Operational Excellence Certification



Formation Yellow Belt - Lean Six Sigma

715€ HT/apprenant

Environ 15h de formation

- 5 **classes virtuelles** Lean et 6-Sigma de 1h, sur 1 mois
- Mise en application des acquis par des défis (objectifs réels, budget)
- Supports vidéos, notions **interactives** et mini-jeux
- 4 **antisèches** de synthèse
- **Certification de connaissances** en ligne (QCM)



Formation Green Belt - Lean

1 400€ HT/apprenant

Environ 26h de formation

- 9 **classes virtuelles** Lean de 1h, sur 2 mois
- Mise en application des acquis par des défis (objectifs réels, budget)
- Supports vidéos, notions **interactives** et mini-jeux
- 7 **antisèches** de synthèse
- **Certification de connaissances** en ligne (QCM)

Nos tarifs : formations certifiantes

Qualiopi
processus certifié

cesi CERTIFICATION

UL6S
Operational Excellence Certification



Formation Green Belt - Lean Office - Agile

1 490€ HT/apprenant

Environ 26h de formation

- 9 **classes virtuelles** Lean Office de 1h, sur 2 mois
- Mise en application des acquis par des défis (objectifs réels, budget)
- Supports vidéos, notions **interactives** et mini-jeux
- 7 **antisèches** de synthèse
- **Certification de connaissances** en ligne (QCM)



Formation Black Belt - Lean

2 300€ HT/apprenant

Environ 42h de formation

- 13 **classes virtuelles** Lean de 1h, sur 3 mois
- Mise en application des acquis par des défis (objectifs réels, budget)
- Supports vidéos, notions **interactives** et mini-jeux
- 10 **antisèches** de synthèse
- **Certification de connaissances** en ligne (QCM)

De la formation jusqu'au déploiement du Lean

Nous vous accompagnons aussi sur le terrain !

Après la théorie, nos consultants formateurs vous coach sur vos projets !

Afin de mettre en pratique les connaissances acquises pendant la formation, nous pouvons vous accompagner sur vos projets de déploiement Lean afin d'obtenir la certification Green Belt de compétences.

1 300€ HT/apprenant incluant :

- **5 sessions de coaching** Lean de 1h avec nos experts Lean
- Un **pack d'outils méthodologiques** (grilles d'audits, outils de diagnostic...)
- Le **passage de la certification Green Belt compétences** devant le jury de l'Université du Lean 6 Sigma

Accompagnement type :

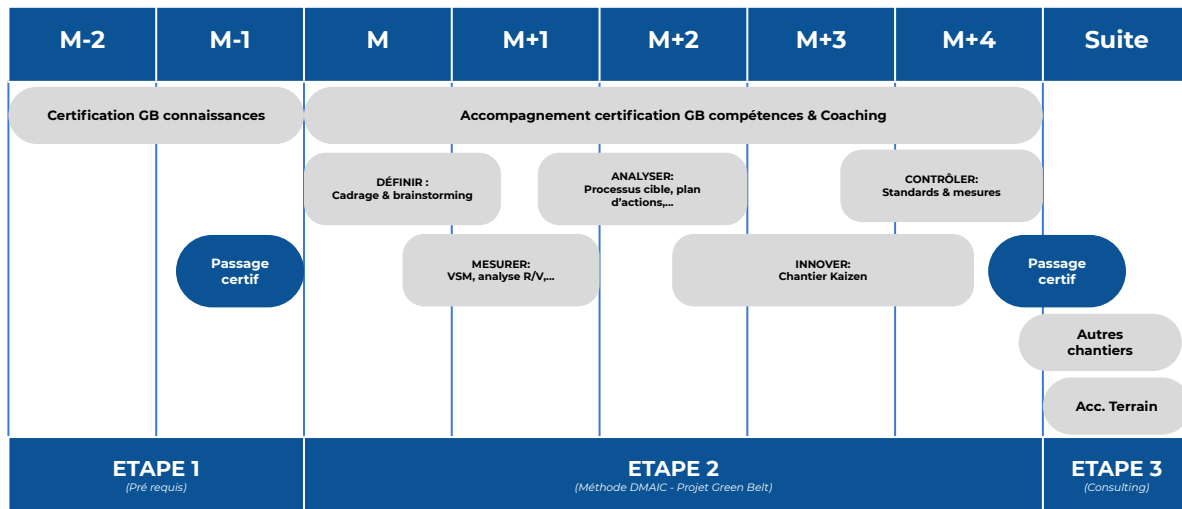

L'intra-entreprise

Nos formations sont disponibles en format intra-entreprise !

Des spécificités liées à votre activité ?

Nous adaptons nos classes virtuelles ! En amont et pendant la formation, vous pouvez nous partager des exemples concrets issus de votre entreprise afin d'échanger en classe virtuelle.

Notre pack intra-entreprise de 2 000 € inclus également :

L'accès à la licence propriétaire qui permet :

- L'accès au **tableau de bord**
- L'accès aux **données de progression** de chaque apprenant
- **L'export de ces données** au format csv afin de les utiliser sur un tableur



La **customisation** graphique des supports pédagogiques (slides des classes virtuelles et antisèches) :

- Logo de votre entreprise
- Couleurs

Ils nous font confiance

Ils se forment au Lean avec la 7-Shapes School

ARaymond 
MORE THAN FASTENING

LOUIS VUITTON













 **LEOSPHERE**
A VAISALA COMPANY











ÉCOLE D'INGÉNIEURS
LA ROCHELLE • CASABLANCA

ENGAGEMENT
SUPÉRIEUR
ET FORMATION
PROFESSIONNELLE

IUT Qualité
Logistique Industrielle et Organisation

MINES
ParisTech

L'équipe de 7-Shapes

L'industrie et le jeu vidéo

CEO & COO

Lean expert & video game expert
Stratégie, expertise lean, business dev management, gestion



Julien Charles



Frédérique
Cauvin-Doumic

Production

Chef de projet
Directeur artistique
Lead developer
Game developer
Alternant développeur junior



Lucas Hontebeyrie



Maxime Hoareau



Frédéric Tan



Geoffroy Cortier



Sébastien Ardant



Joan Sol Roo



Théodore Doumic

Marketing - Commercial

Business developer
Learning Success Manager
Communication
Gestion comptabilité



Maxime Desaint Denis



Elora Berger



Morgane Pailloux



Chantal Biayenda

ANNEXES

7 shapes
SCHOOL

by 7 shapes



Annexe A

Exemple de customisation logo + usine pour un client



Version client



Version 7-Shapes

Annexe B

Exemple de customisation d'opérateurs pour un client

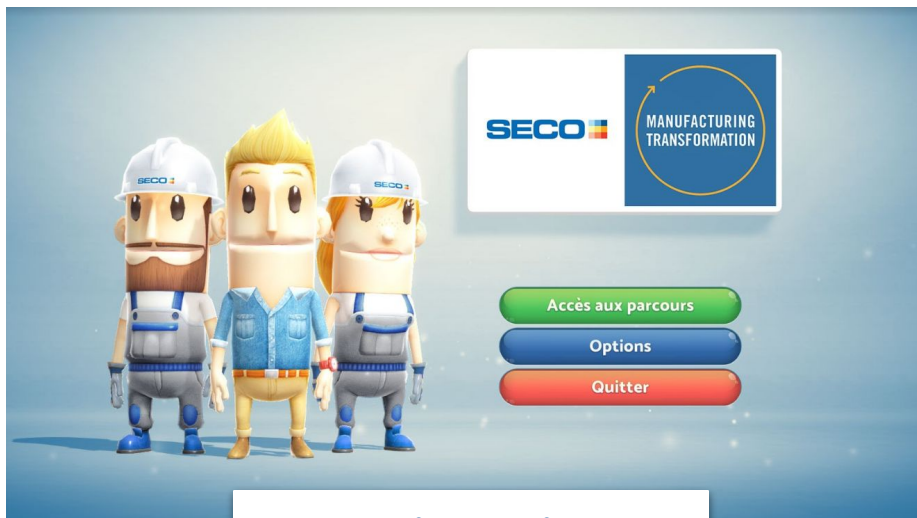

Version client



Version 7-Shapes

Annexe C

Exemple de customisation d'un personnage pour un client



Version client



Version 7-Shapes

**Pour tester la 7-Shapes School
gratuitement, cliquez ici :**

www.7-shapes.com

CONTACTS

Julien Charles, CEO

juliencharles@seven-shapes.com

+33 699 056 621

Frédérique Cauvin-Doumic, COO

fdoumic@seven-shapes.com

+33 607 665 621

Maxime Desaint-Denis, business developer

mdesaintdenis@seven-shapes.com

+33 666 422 898

**7 shapes
SCHOOL**

