

lairial catalogue



**lairial
aérien
tout en finesse
ombres et lumière
à quatre mains
variations
naturellement
à propos**



aérien

Les luminaires Lairial sont fabriqués en placage de bois, choisi dans des essences de chêne ou de frêne. L'extrême finesse des lames, conjuguée aux lignes épurées, décuple leur aspect aérien. Allumés ou éteints, ils conservent cette même légèreté.

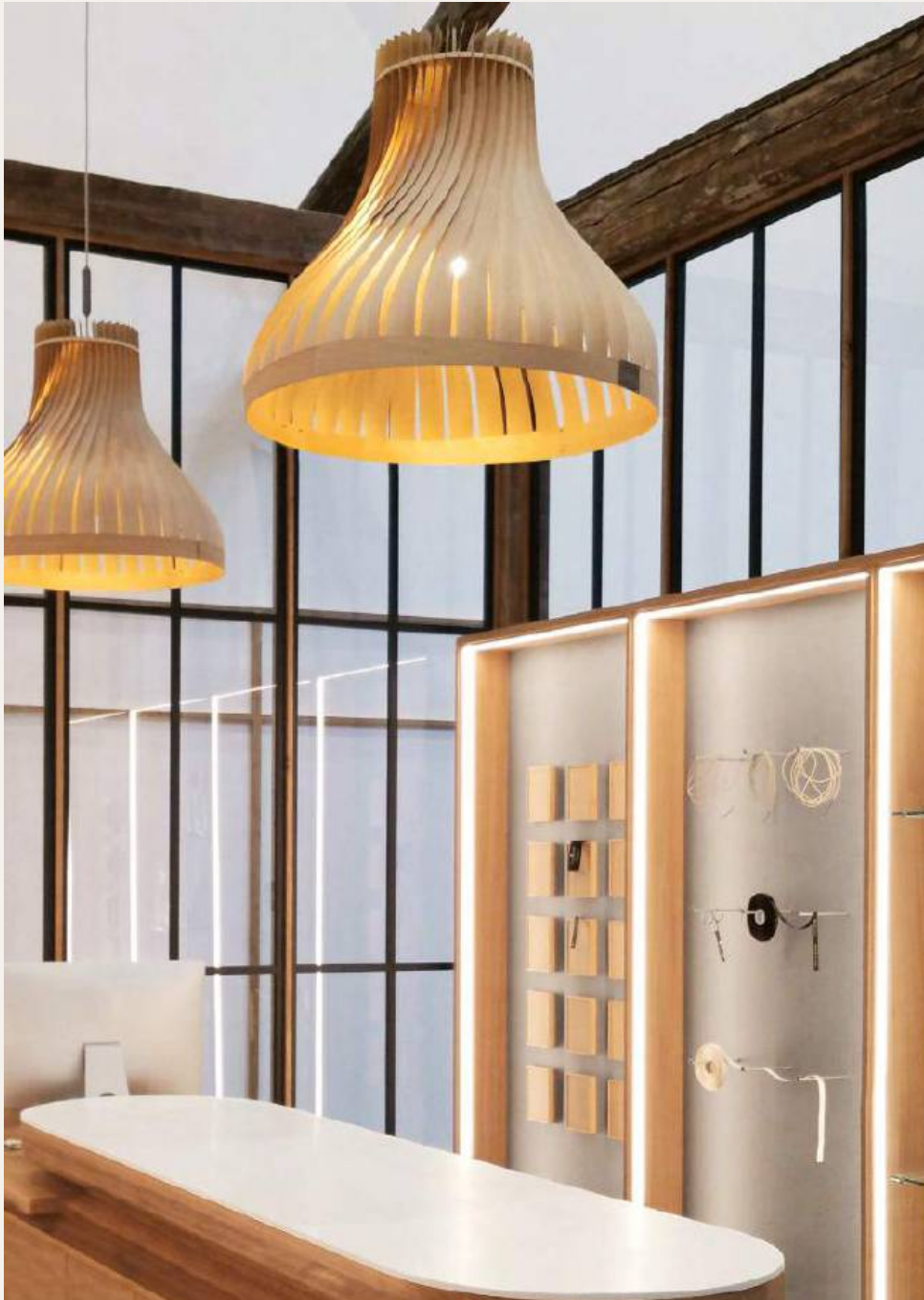

tout en finesse

La création des luminaires Lairial repose sur des gestes inédits dans l'univers du bois. Conçu comme un matériau de surface, le placage de bois était jusqu'ici réservé à la marqueterie et à l'ébénisterie. Lairial en a détourné l'usage pour créer des objets en volume. Plusieurs années de recherches et d'essais ont été nécessaires pour parvenir à apprivoiser les spécificités des feuilles de bois et trouver leur point d'inflexion.

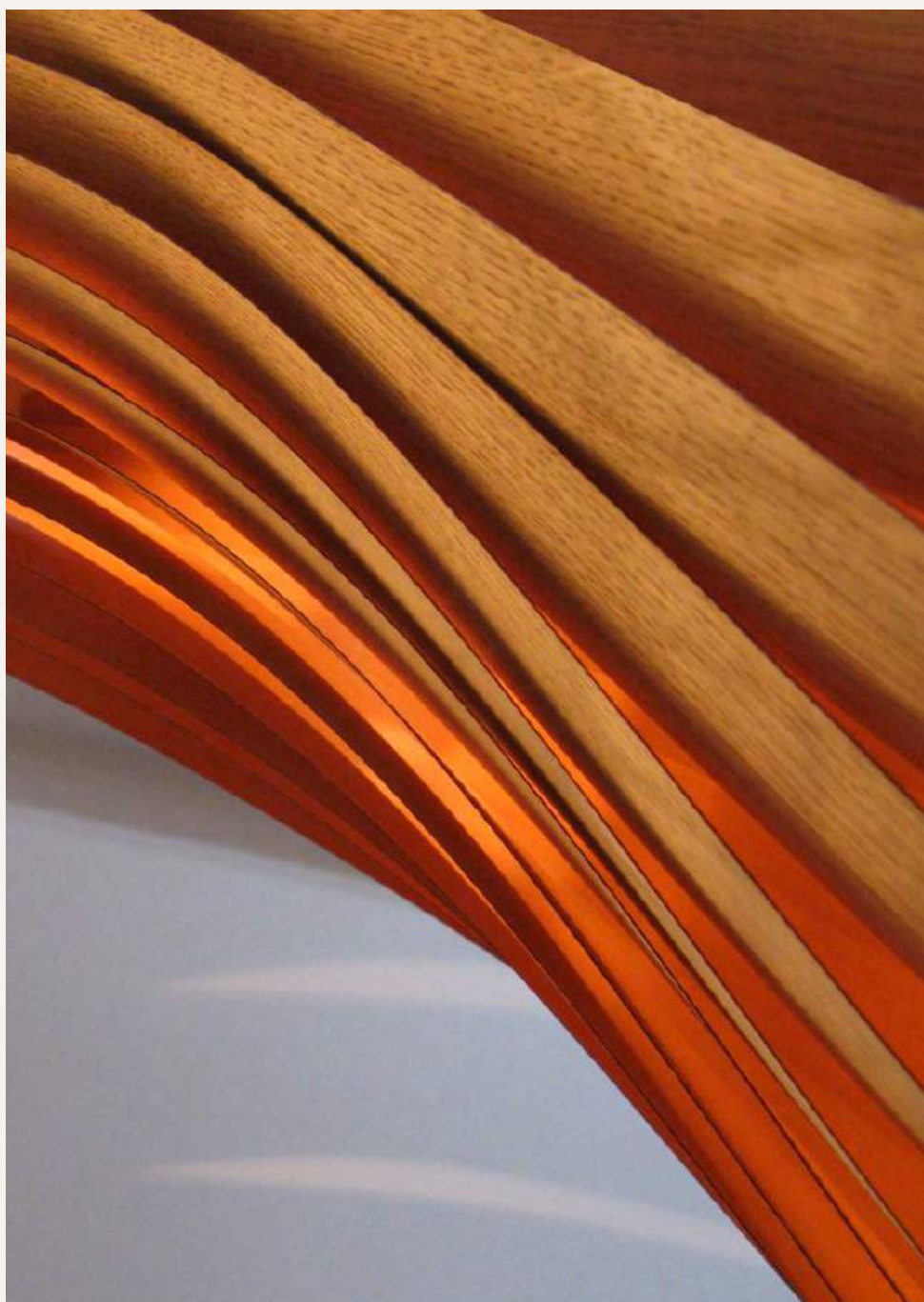

ombres et lumière

Inspirés par les jeux d'ombre et de lumière de la forêt landaise, les luminaires Lairial créent un éclairage doux et immersif, habillant l'espace d'ombres graphiques. Le nom même de la marque traduit cette origine ; en gascon, l'airial désigne la clairière habitée, plantée de chênes, au beau milieu des pins.



à quatre mains

Les luminaires Lairial sont fabriqués en France, dans un atelier installé au cœur de Bordeaux. Ils sont le fruit d'une étroite collaboration entre des designers et Corinne Puyo, fondatrice de Lairial et détentrice du savoir-faire de la marque. Lairial collabore également avec des architectes d'intérieur pour concevoir avec eux des solutions adaptées à leurs projets.



variations

Lairial vous donne la possibilité de choisir, outre l'essence de bois, la mise en teinte intérieure de votre luminaire. Le noir, comme l'orange, absorbe la lumière, et crée une élégance graphique et contemporaine. L'or intensifie l'éclairage. Tous transmettent la chaleur du bois à l'espace environnant.



naturellement

Les feuilles de bois utilisées par Lairial sont issues de forêts européennes gérées durablement. Pour la mise en teinte et les finitions, Lairial emploie des vernis à l'eau et des peintures sans solvant (faible COV, A+). Les luminaires peuvent s'intégrer dans des espaces certifiés HQE, ECO-LABEL, BBQ et Well.





à propos

Avec un grand-père propriétaire d'une scierie et un autre résinier, Corinne Puyo était prédestinée à travailler le bois. À mi-chemin de sa vie professionnelle, le projet s'impose à elle: en 2010, elle prend le tournant, direction le monde du bel ouvrage en bois. Sa sensibilité pour l'architecture intérieure et son attrait pour la lumière des Landes la conduisent vers la création de luminaires, nés d'un nouveau savoir-faire. En 2012, elle fonde Lairial.



collections

finitions, fiches techniques et fichiers 3D sur demande

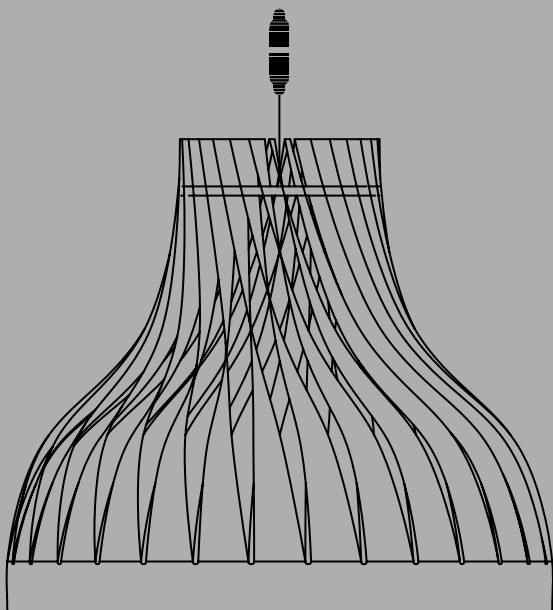

volupte XL

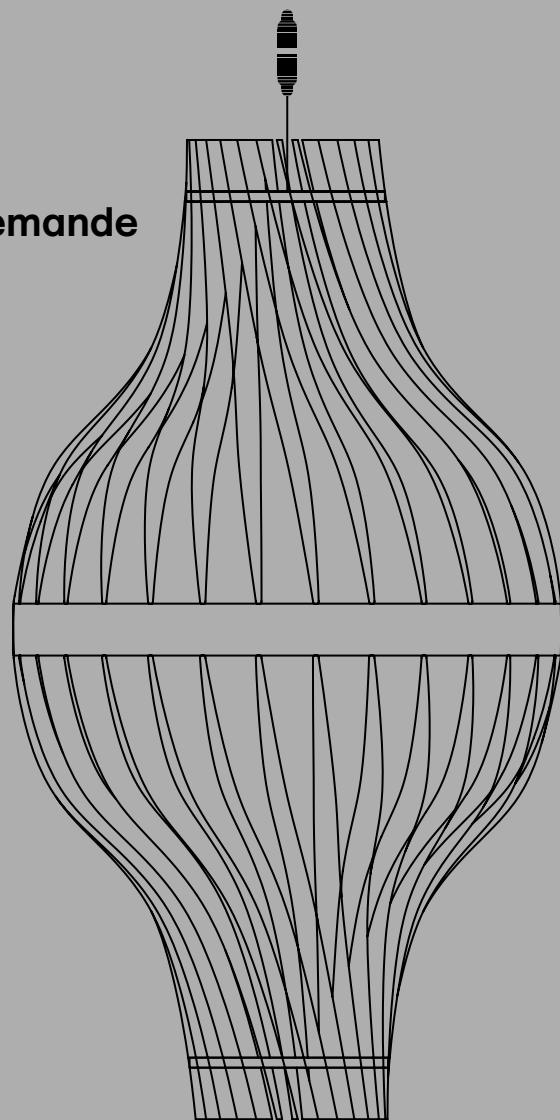

bulm XL

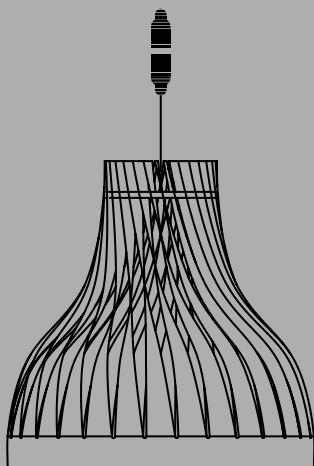

volupte M

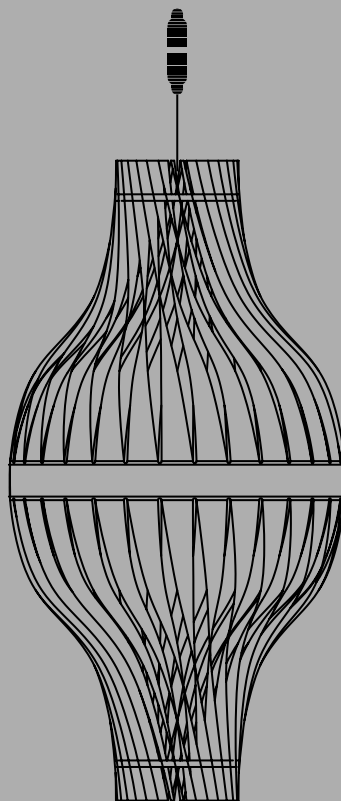

bulm M



volupte S

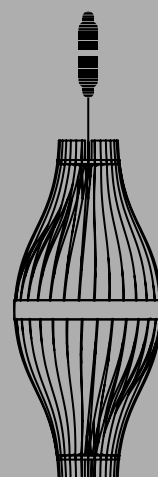

bulm S

**lairial lumineaires
bordeaux**

www.lairial.eu

+33(0)6 69 08 34 87

contact@lairial.eu

atelier

151 rue Bouthier

33100 Bordeaux