

# CUTILAB

Libérez le potentiel informatique de vos équipes

Paris + Malaga + Casablanca

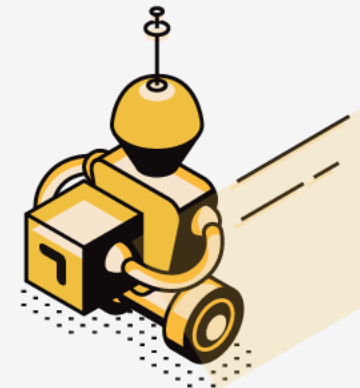



# NOTRE AGENDA

- Présentation
- Nos services
- Cas d'usage
- Nos références



# À PROPOS DE GUTILAB

GutiLab est un des **leaders français du développement informatique sur mesure**, axé sur l'**automatisation des processus et des applicatifs métiers** au service des entreprises et des organisations.

GutiLab s'est donné pour mission de **révolutionner la manière dont les entreprises mettent en place leurs solutions informatiques**.

Que ce soit en **Hard code, Low code/No code ou Vibe Coding**, nous contribuons à l'opportunité pour les DSI de réduire le **shadow IT**, d'accélérer l'innovation et de **rendre l'informatique accessible à tous**.

**Notre approche sur mesure** est conçue pour **transformer radicalement** la manière dont les solutions informatiques sont conçues, développées, déployées et pérennisées.

[www.gutilab.com](http://www.gutilab.com)



Une équipe de  
près de 30  
collaborateurs,  
créée en 2018



Une expertise  
agnostique  
unique sur le  
marché



LE spécialiste du  
développement  
multi  
plateforme

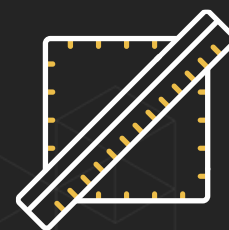

Une approche sur  
mesure pour  
répondre à VOS  
besoins et  
contraintes

Société **française** de services IT, spécialisée dans le développement auprès des grands comptes, cross secteurs

Créée en **2018** et composée aujourd'hui de près de 30 personnes, dont plus de **25 ingénieurs**, en croissance constante

Une **expertise reconnue** par nos **clients**, avec une confiance sans faille, et nos **partenaires**, avec la certification de tous nos ingénieurs spécialisés

Une approche **indépendante et complète**, de l'étude à la TMA/MCO de solutions sur mesure, en passant par la formation et l'accompagnement

# À PROPOS DE GUTILAB



# NOTRE MISSION

**Nous travaillons sur-mesure.  
Nous adaptons nos solutions  
à chaque projet, quelle que  
soit sa dimension.**

## DEVELOPPER

Développer à moindre coût, développer plus rapidement vos solutions.

## FACILITER

Faciliter la vie de vos équipes aujourd'hui pour préparer l'entreprise de demain.

## AUTOMATISER

Automatiser vos processus pour revenir à la base : opérativité, efficacité, productivité.

## PERSONNALISER

Faire de la satisfaction de vos clients la matière première de votre succès.

## FORMER

Convertir vos équipes pour rendre l'innovation et l'informatique accessible à tous et pour tous.

## OPTIMISER

Intégrer l'innovation numérique à votre engagement éco-responsable.



# ÉCOSYSTÈME VARIÉ

Fort de l'expérience de ses collaborateurs et d'un écosystème de partenaires, leaders du marché du développement, en constante évolution, Gutilab propose une approche agnostique et indépendante afin de mener à terme vos projets dans les conditions les plus idoines.

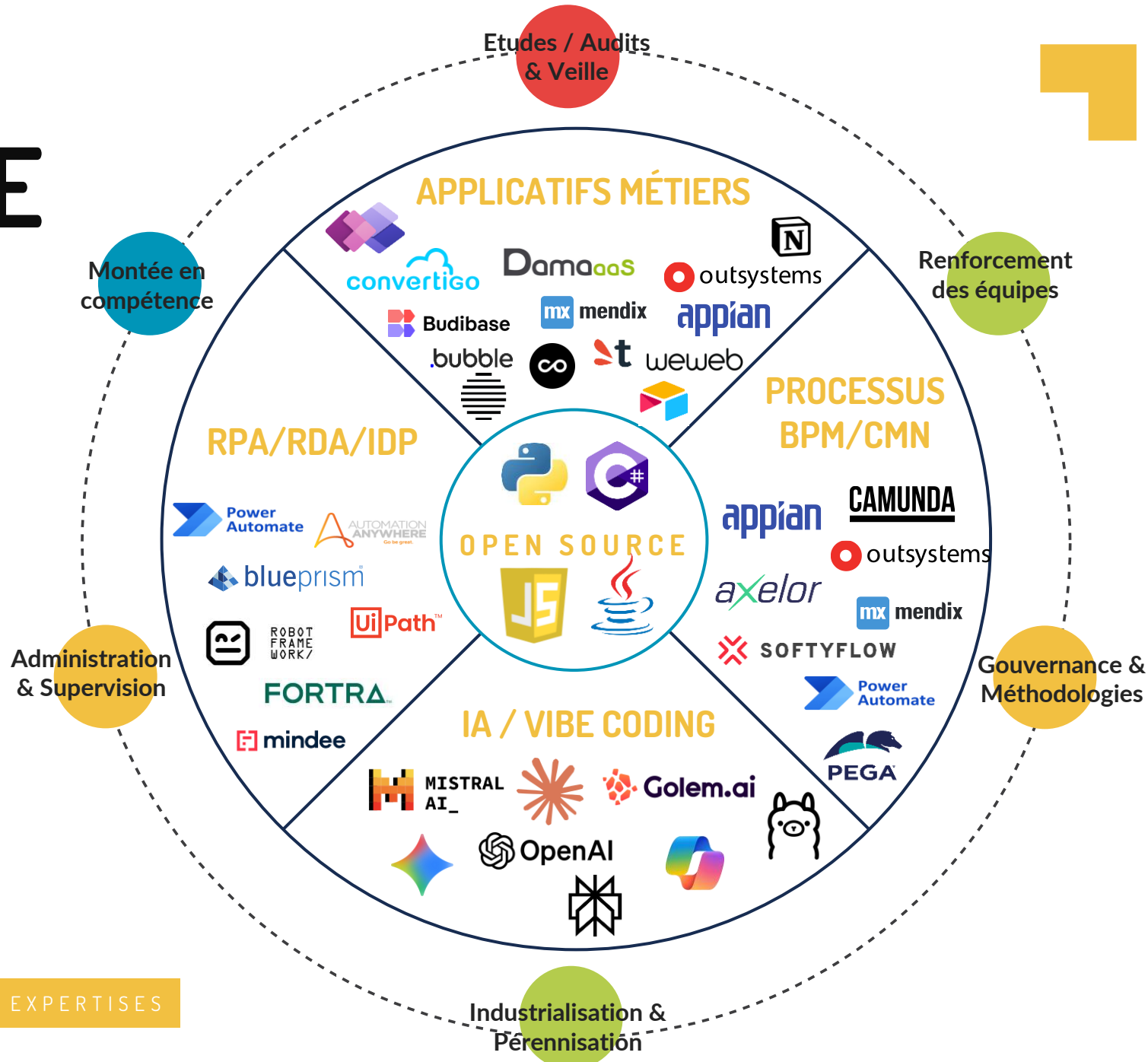

CONSEIL

FORMATION

DÉVELOPPEMENT

EXPERTISES



# NOS SERVICES



# NOS SERVICES

## IA / DATA

- Etudes / Audits
- Gouvernance et Compliance
- Data Management et Mining
- Intégration SI
- Machine Learning / NLP / Computer Vision
- Change Management et Veille
- Monitoring et Maintenance

## LOW CODE / NO CODE

- Etudes / Audits
- Gouvernance et Compliance
- Sécurité et Architecture
- Conception / Design
- DevOps et Monitoring
- Gestion de projet /MOA /MOE
- Maintenance / Veille
- Change Management

## PORTAILS APPLICATIFS

- Audits
- Sécurité et Architecture
- Conception / Design
- DevOps et Montées version
- Administration
- Gestion de projet
- MOA / MOE
- Maintenance / Veille

## OPEN SOURCE / OPEN DATA

- Etudes & Audits
- Gouvernance et Compliance
- Conception / Design
- Sécurité et Architecture
- DevOps et Monitoring
- Intégration et Administration
- Migration technique
- Maintenance / Veille

CONSEIL

FORMATION

DÉVELOPPEMENT

EXPERTISES

Nous offrons une gamme complète de services pour répondre à vos besoins.

Que vous recherchiez des conseils avisés pour optimiser vos processus, des formations adaptées à vos équipes, des solutions de développement sur mesure ou une expertise approfondie, nous sommes là pour vous accompagner à chaque étape de votre projet.

# NOTRE METHODE

Nous accompagnons les projets tout au long de leur cycle de vie

Étude des  
besoins



Choix des  
solutions



Roadmap  
projets



Processus de  
gouvernance



Formations  
IT/Métier



Accompagnement  
expertise



TMA



# NOS SERVICES

## CONSEIL

- Évaluation des outils
- Audit
- AMOA
- Process mining
- Gouvernance
- Veille technologique

## FORMATION

- Reconversion
- Formation avancée
- Accompagnement cas pratique
- Formateur certifié et expérimenté

## DÉVELOPPEMENT

- Pool de talent
- Développement traditionnel
- Low Code / No Code
- TMA
- MCO

## EXPERTISES

- UX/UI
- Développement
- Centre d'excellence
- Stratégie de Performance
- Administration

Nous offrons une gamme complète de services à la carte,

pour répondre aux besoins de nos clients en matière de développement,

particulièrement en Low code / No code.





# EXPLORATION DU LCNC



# LOW CODE NO CODE, LE LCNC, C'EST QUOI?



## Le No Code

C'est une forme **simplifiée** de création d'application numérique. Elle ne demande **aucune connaissance en programmation**.

Les projets sont réalisés par simples **glissés-déposés** de **blocs visuels**.

A noter que la mise en place de ces solutions nécessite **beaucoup de paramétrage**.

**Exemples de plateformes No Code:** Google AppSheet, Bubble, Zapier, Webflow, Airtable,...



## Le Low Code

C'est une forme **simplifiée** du **développement logiciel**. Elle permet de développer des applications avec **un minimum de**

**connaissances en programmation**.

Le travail est généralement réalisé à partir d'une **interface graphique** sur laquelle on utilise **du scripting** ou parfois **des éléments graphiques**.

**Exemples de plateformes Low Code:** Appian, Outsystems, Mendix, Power app, Convertigo ...



## Parole d'Expert

Limite de ces définitions : elles ne prennent pas en compte la notion d'accessibilité hors c'est la raison même de la naissance de ces technologies.

**Bien qu'il et souvent dit que le No Code est pour des non-développeurs ou « citizen developer » certaines plateformes sont très puissantes et par conséquent peuvent être très complexes pour un non-informaticien.**



Mauvaise qualité de données et de suivi

Activité gérée par mails sans trace des actions

Report aux comités de directions étaient coûteux

Recommandations et Actions prises sur des informations fausses ou non actualisées

Données en différé

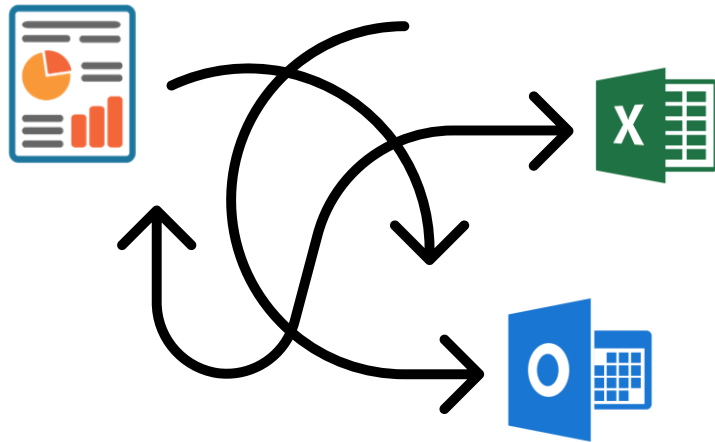

**2 ETP juste pour la gestion des mails**

Information centralisée, en temps réel et accessible à tous les services et départements

Décisions prises sur des données en temps réel

Traçabilité des actions en cas d'audit

Génération automatique de rapports pour la prise de décisions par la Direction

Amélioration de la collaboration inter-équipe pour réaliser leur plan d'action

| Id | Id Reco | Titre  | Niveau De Risque | Statut         | Taux Avancement |
|----|---------|--|------------------|----------------|-----------------|
| 1  | 1       | Revue du paramétrage des bases référentielles  | 3                | Réalisée/Close | 100%            |
| 2  | 2       | Intégration des titres non cotés dans le développement du nouvel outil API-IRIS      | 3                | Réalisée/Close | 100%            |
| 3  | 3       | Définition des règles de transmission et d'enregistrement des opérations sur FC      | 3                | Réalisée/Close | 100%            |
| 4  | 4       | Formalisation des règles de valorisation et définition des modalités opérationnelles | 3                | Réalisée/Close | 100%            |
| 5  | 5       | Mise en place de rapprochements de positions sur les BAO                             | 3                | Réalisée/Close | 100%            |
| 6  | 6       | Harmonisation des règles de tenue de position des BAO                                | 3                | Réalisée/Close | 100%            |
| 7  | 7       | Mise en place d'un rapprochement entre les données comptables et juridiques          | 3                | Réalisée/Close | 100%            |
| 8  | 8       | Séparer la procédure actuelle 'Instrument financiers complexes et instruments s      | 3                | Réalisée/Close | 100%            |

**Gain de 2 ETP pour le suivi des plans d'action**

## GESTION DES RECOMMANDATIONS



- Charte graphique non respectée
- Liste des réclamations peu lisible
- Formulaires de recherche incomplets et redondants
- Fonctionnalités cachées
- Zones inutilisées
- Perte d'espace sur les pages
- Scroll pour chaque action
- Pas de vision 360°

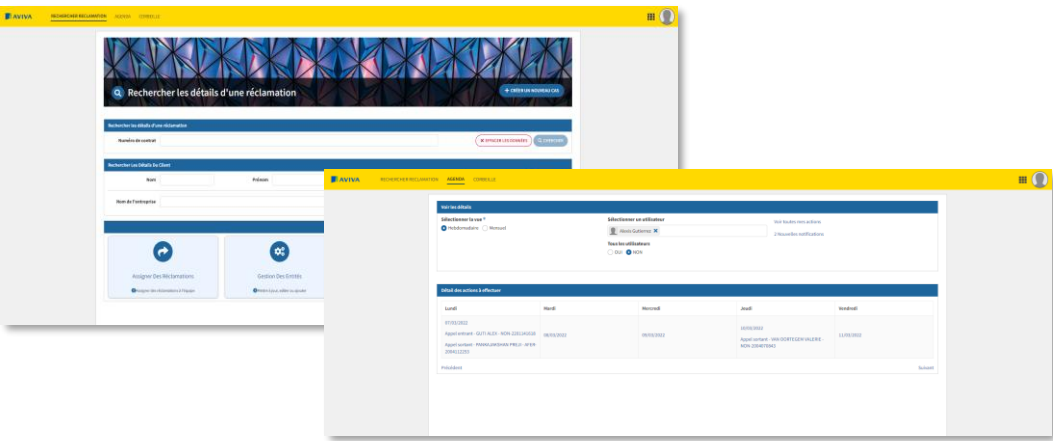

1 % Réclamations traitées / jour

- Charte graphique respectée
- Visibilité complète et visuelle
- Formulaires de recherche efficaces
- Accès aux actualités et liens utiles
- Accès à toutes les fonctionnalités en un coup d'oeil
- Aucune perte de place
- Accès à toute l'information sans scroll inutile
- Vision 360°

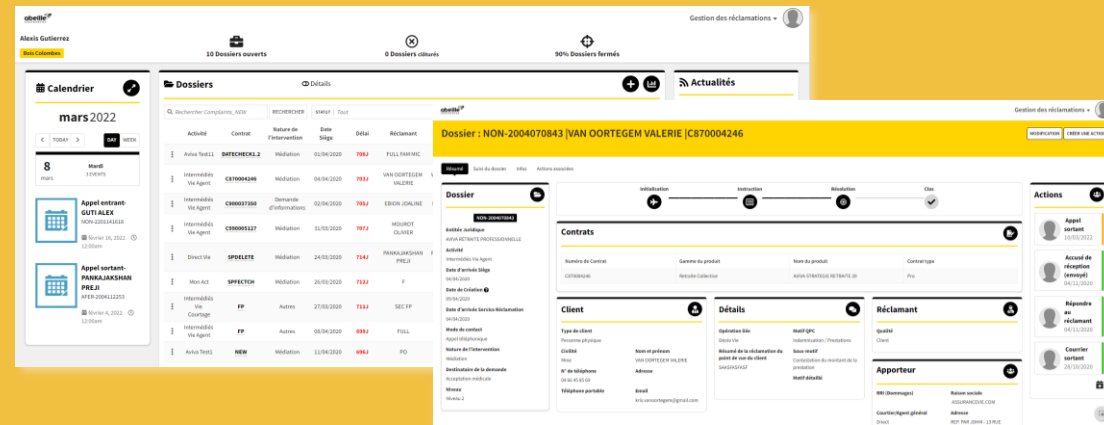

25 % Réclamations traitées / jour

# GESTION DES RÉCLAMATIONS



# MISE EN PLACE D'UN CoE EFFICACE



# CLES DE REUSSITE D'UN CoE

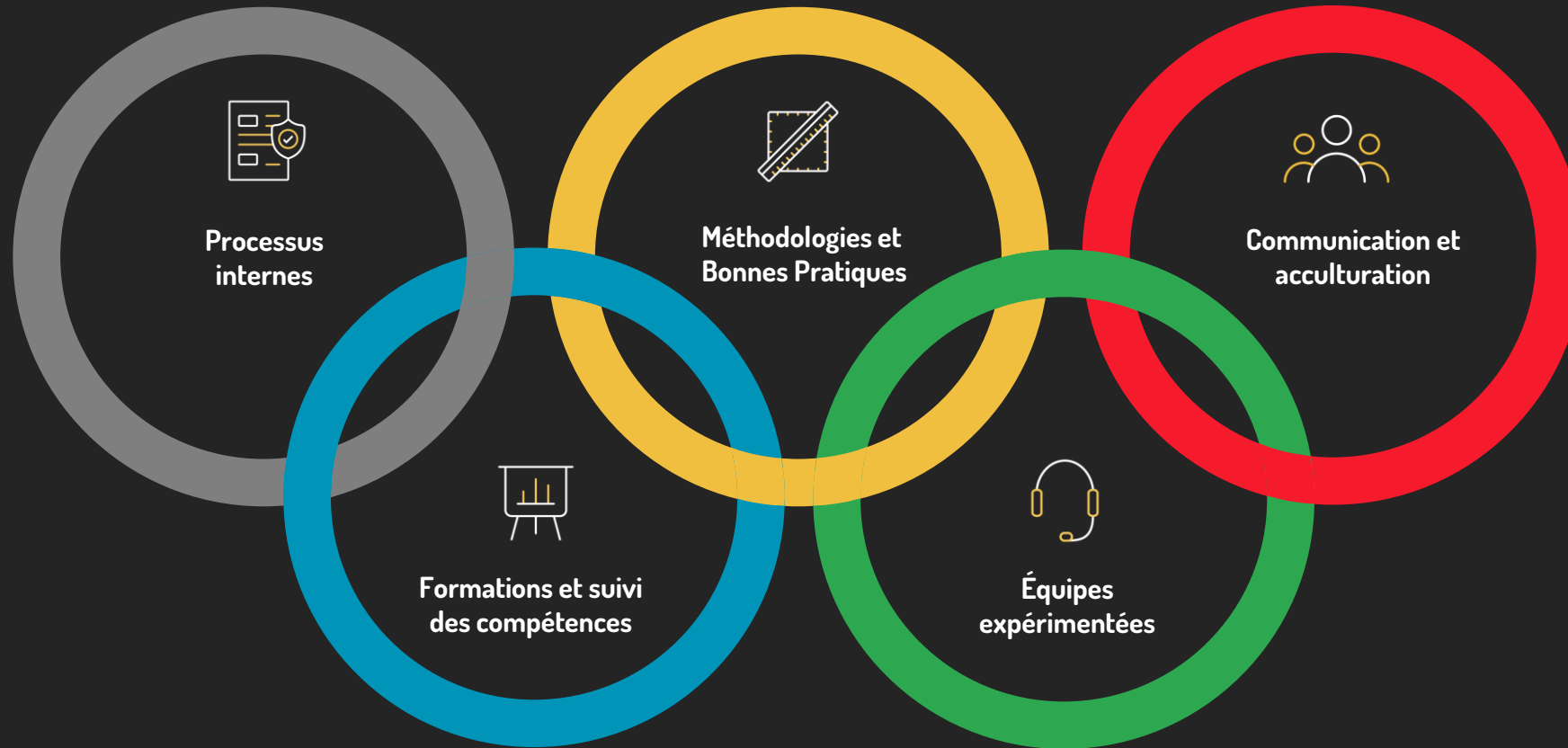

Audit régulier



Suivi des indicateurs

# FORMATION

## LA GUTILAB ACADEMY

**Objectifs :** Fournir des formations en présentiel adaptées aux équipes de Centre d'excellence (développeur et administrateur) et aux utilisateurs finaux sur l'utilisation et gestion de la plateforme. Mise en place des équipes, entretiens des ressources, gestion de ressources en termes de besoin en formation.

### ACTIVITES



- Formation par parcours : admin, designer, utilisateurs finaux
- Création de formation sur mesure
- Actualisations des parcours et exercices pratiques
- Réalisation des exercices pratiques
- Questionnaire de suivi de formation
- Suivi et actualisation du radar de compétence du CoE
- Bilan de compétence

# DEVELOPPEMENT & EXPERTISE

**Objectifs :** Toujours avoir de manière flexible une expertise pointue dans différents domaines à porter de main. Le but est de renforcer vos projets avec les dernières innovations, tout en optimisant les coûts. Nos experts apportent des solutions adaptées et accompagnent vos équipes pour assurer une performance durable.

## EQUIPE EXPERIMENTEES



- Mentoring, pair-programming et développements en Agile des projets
- Montée en compétence pratique des ressources.
- Résolution proactive des problèmes rencontrés
- Conseil et révision d'architecture applicative
- Suivi et management projet
- Expertise technique (Base de données, performance, intégration, UX/UI, sécurité ...)

# CONCEPTION SEMI-AGILE

Nos équipes maîtrisent l'ensemble des **méthodes de conception** du **cycle en V** à la pure **méthode Agile**. Notre préférence va cependant à la méthode **semi-agile**, parfait compromis des différentes méthodologies à notre sens, alliant **rapidité** d'exécution, **souplesse** et **adaptabilité** mais aussi **pérennité** des applicatifs.

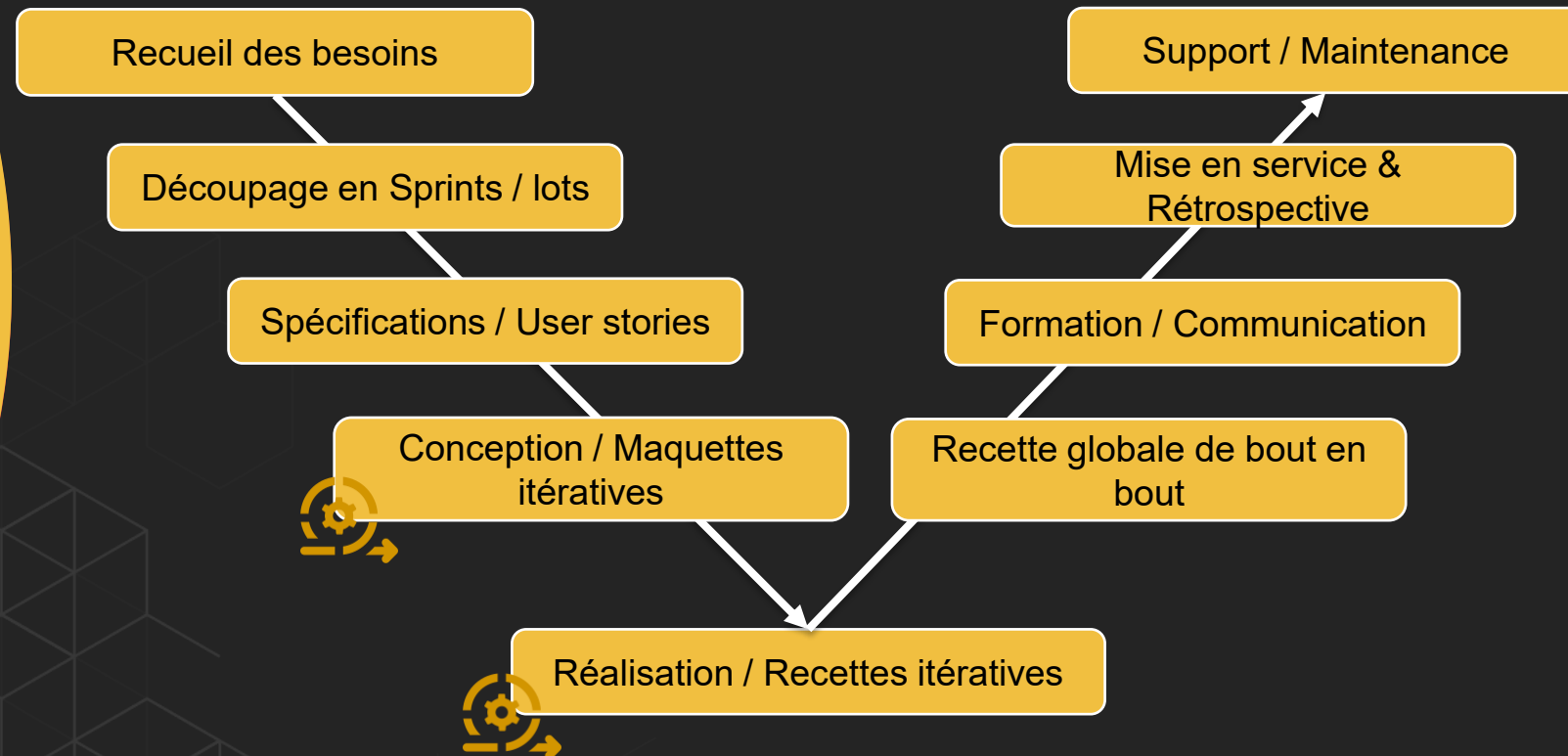

La répartition des rôles entre vos équipes et les nôtre est adaptée en fonction de vos besoins : Directeur de projet, Product Owner, Scrum Master / Chef de projet, Business Analyst/MOA, Développeur/Concepteur, UX/UI Designer, Expert technique, Expert fonctionnel, Formateur...

# NOTRE PROPOSITION DE DEMARCHE EN 3 AXES

Notre démarche d'accompagnement repose sur des prestations à la demande ou en mode récurrent afin de sécuriser une mise en place flexible de votre Centre d'Excellence. L'organisation proposée par défaut est la suivante :



## Gouvernance

Un **mode récurrent** pour répondre aux clés de réussites suivantes :

- Processus internes du centre
- Méthodologie et bonnes pratiques
- Suivi des compétences
- Communication et acculturation
- Suivi des risques et indicateurs
- Audit régulier



## Formation

Un **mode à la demande** pour répondre aux clés de réussites suivantes :

- Formation adaptée par profil
- Amélioration continue



## Expertise

Un **mode à la demande** pour répondre aux clés de réussites suivantes :

- Équipe expérimentée
- Application performante



ILS NOUS FONT  
**CONFIANCE**





**Yvelines**  
Le Département



MINISTÈRE DE LA DÉFENSE



# POURQUOI CHOISIR **GutiLab**

1

**Accompagnement par des experts IT**

2

**Partenariats privilégiés** avec de nombreux éditeurs du marché

3

**Méthode approuvée par nos clients (ex. GRDF)** : Méthodologie validée, grille de pondération des outils, etc...

4

**Des livrables clairs et accessibles**

5

**Partenariat long terme** : conseil, formation, accompagnement et expertise sur les besoins post-étude.

6

**Références clés** : Secteur public (Etat Major, Transport publique de Lausanne...) et Grands groupes (GRDF, DARTY...).



**2**

Centres d'excellence clients à notre actif

**+100**

Projets en production cross-secteurs

**+20**

Ans d'expertise des collaborateurs en Low Code/No Code

**+200**

Applications internes et externes au service de nos clients

**1**

Centre TMA assuré par nos experts

**+12000**

Utilisateurs qui utilisent nos applications



# NOS POINTS FORTS



# GUTILAB

Libérez le potentiel informatique de vos équipes



[www.gutilab.com](http://www.gutilab.com)



[ines.elfarsi@gutilab.com](mailto:ines.elfarsi@gutilab.com)



+33 7 79 63 62 84



20, rue de la condamine  
75017 Paris

Paris + Malaga + Casablanca

