



**MÉTROPOLE
TOULON
PROVENCE
MÉDITERRANÉE**



12 COMMUNES
Un territoire où
il fait bon vivre !



ÉDITION 2023

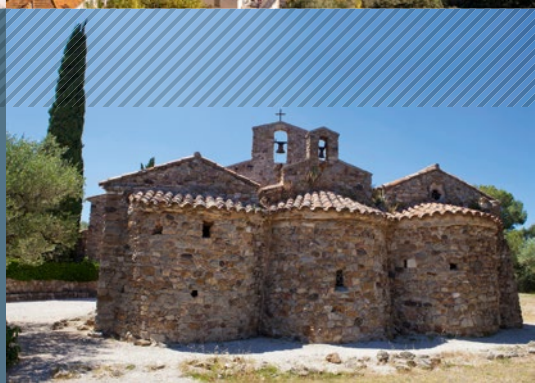

Le mot du Président



Hubert FALCO

Président de la Métropole Toulon Provence Méditerranée
Ancien Ministre

Un territoire préservé, entre Terre et Mer, baigné de soleil, doté de paysages naturels, d'un littoral et d'un patrimoine exceptionnels.

Un territoire authentique à taille humaine qui a su préserver son histoire et ses traditions, tout en se développant autour de son principal atout, la Mer Méditerranée.

Un territoire d'excellence culturelle où l'art lyrique, la musique, la danse, le théâtre, le cinéma, les arts plastiques et le design dialoguent ensemble.

Un territoire de sports, qui permet à tous la pratique d'une discipline dans un de nos nombreux équipements et qui vit chaque année au rythme de grands et prestigieux événements.

Un territoire où il fait bon étudier et se former, qui propose à notre jeunesse une offre d'enseignement supérieur pluridisciplinaire, en cohérence avec ses filières d'excellence et les besoins des entreprises.

Un territoire d'innovation qui accompagne les entrepreneurs et porteurs de projets, prêts à relever les défis de notre temps.

Un territoire modèle de la transition écologique sur l'arc Méditerranéen.

C'est tout cela le secret de Toulon Provence Méditerranée.

Le plus beau territoire de France.

Un territoire d'avenir, un territoire où il fait bon vivre !



Bienvenue à TPM

La Métropole Toulon Provence Méditerranée (TPM) est située au cœur de la Région Sud Provence-Alpes-Côte d'Azur et **bénéficie d'une position stratégique sur l'arc méditerranéen.**

À TAILLE HUMAINE, Toulon Provence Méditerranée constitue une métropole d'équilibre et de **proximité** qui valorise l'échelle communale, préserve chaque identité et perpétue les traditions et savoir-faire qui constituent son **art de vivre.**

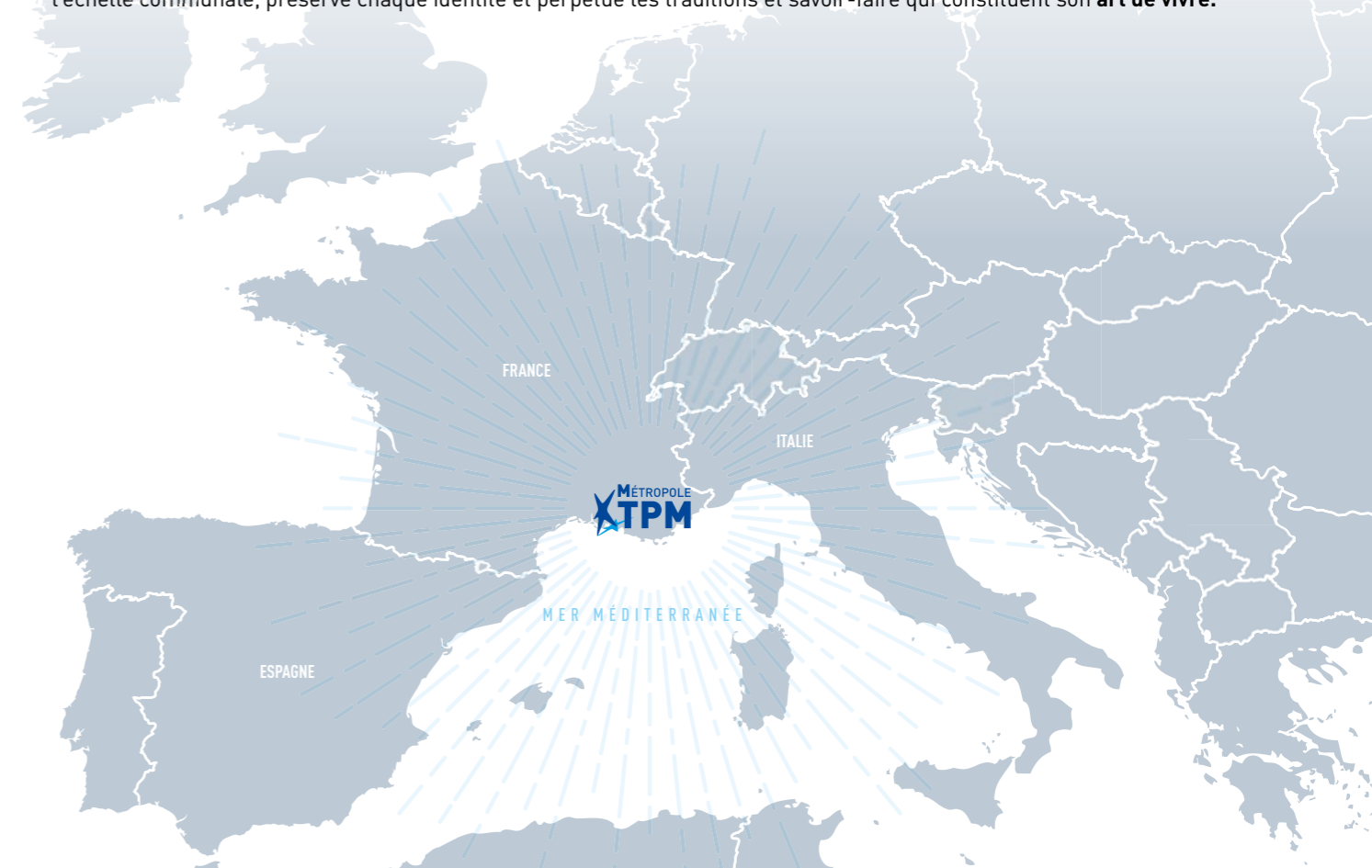

<p>12 COMMUNES réparties sur 36 654 hectares</p> <p>☆☆☆☆</p>	<p>450 000 HABITANTS</p> <p>👤👤👤</p>	<p>1ère DESTINATION TOURISTIQUE DU VAR</p> <p>Var 2^{ème} département touristique de France après Paris</p> <p>☀️</p>	<p>18 500 ÉTUDIANTS</p> <p>🎓</p>
<p>1er PORT MILITAIRE EUROPÉEN</p> <p>⚓</p>		<p>TOULON (39^{ème}) et HYÈRES (42^{ème}) dans le Top 100 2022 des villes OÙ IL FAIT BON VIVRE</p>	





ICI

La Méditerranée ancrée dans l'histoire



REMONTER LE TEMPS

L'histoire de Toulon Provence Méditerranée se lit à travers son patrimoine ou plutôt ses patrimoines. Des plus typiques aux plus insolites, chaque époque a laissé son empreinte... même sous la mer ! [Re]découvrons quelques-uns de ces sites les plus emblématiques qui nous permettent de comprendre comment s'est forgée notre identité si singulière...



Notre voyage à travers le temps commence à LA SEYNE-SUR-MER avec la découverte du Pont Levant ❶. Vestige des anciens chantiers navals, cet ouvrage témoigne d'un **HÉRITAGE INDUSTRIEL** encore très présent sur le territoire. Réhabilité en belvédère, il nous offre une vue panoramique sur la plus belle rade d'Europe.

À quelques encablures, entre LA SEYNE-SUR-MER et SAINT-MANDRIER-SUR-MER, dans la baie du Lazaret fleurissent des cabanes colorées sur pilotis ❷ qui semblent d'un autre temps. Voués à l'aquaculture et à la pêche, ces cabanons symbolisent la **TRADITION AGRICOLE** encore très ancrée au sein de la Métropole.

❹ À OLLIOULES, la Maison du Patrimoine ❸ conjugue vieilles pierres et nouvelles technologies. **CONCENTRÉ D'INDUSTRIES CULTURELLES ET CRÉATIVES**, ce bijou de la Renaissance propose aux visiteurs de découvrir le patrimoine autrement, à travers un parcours interactif et immersif.

Bâtie du 19^{ème} siècle à l'architecture éclectique, la villa Alexis Godillot à HYÈRES ❹ marque le début de l'ère du **TOURISME BALNÉAIRE**.



TOULON ET LA MARINE NATIONALE, UNE HISTOIRE QUI S'ÉCRIT DEPUIS PLUS DE 4 SIÈCLES

Notre itinéraire se poursuit à TOULON où nous faisons étape à la Tour Royale ❺. Monument historique depuis 1947, la Grosse Tour, achevée en 1524, est le premier ouvrage de défense construit dans la rade mais aussi le premier d'une longue série qui a donné définitivement à la ville sa **VOCATION MARITIME ET MILITAIRE**.

Depuis 1599, la base navale ❻ s'est développée jusqu'à rassembler aujourd'hui 70% de la flotte française. Étendu sur 202 hectares, l'Arsenal constitue le premier site industriel du département et le premier port de défense en Méditerranée. Il abrite la majeure partie de la force d'action navale comme l'emblématique porte-avions Charles de Gaulle ❼.

À l'origine d'une grande partie de l'essor du territoire, la Marine nationale représente un potentiel d'innovation considérable et alimente l'ensemble du tissu industriel local.

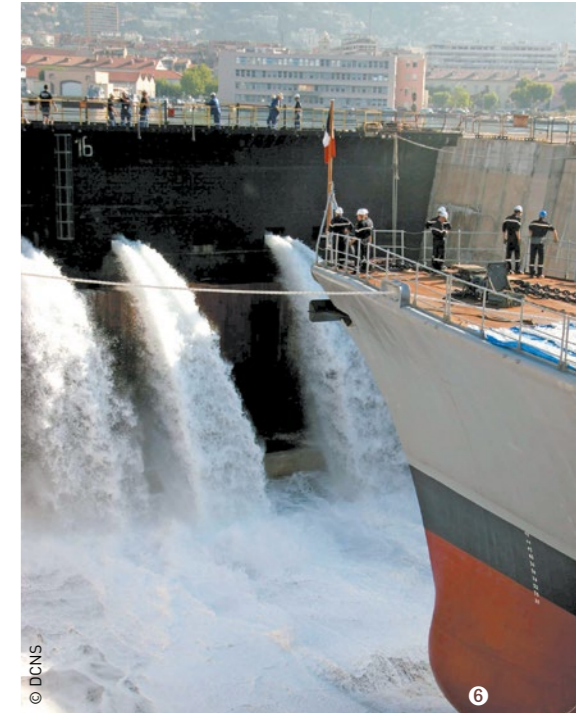

HYÈRES, UNE VILLE À TRAVERS LES ÂGES

Comme de nombreuses villes de la Métropole, HYÈRES est une commune au passé pluriel dont les premières traces, mises au jour sur le site gréco-romain d'Olbia ❸, remontent au 4^{ème} siècle avant J.C.

Labellisée « Ville d'Art et d'Histoire », l'histoire hyéroise continue de s'écrire dans son centre-ancien empreint d'un mélange d'architecture médiévale et Renaissance ❹.

Sur les hauteurs, la très avant-gardiste villa Noailles ❺ avec son jardin cubiste, ouvre une nouvelle page de son histoire moderne.

EXPLORONS LE PATRIMOINE DE TPM À 360°

Développée par une startup toulonnaise membre de la French Tech Toulon Région Sud, Archistoire nous permet d'explorer, au moyen de notre smartphone, le patrimoine bâti et naturel de la Métropole en réalité augmentée.

Visites virtuelles, personnages historiques, reconstitutions, stories... sur place ou depuis notre canapé, vivons une expérience immersive unique qui nous révèle les secrets de notre patrimoine.





FAIRE UN SAUT DANS LE TEMPS

De nouvelles signatures architecturales viennent aujourd'hui se confondre avec cet héritage patrimonial et dessiner le nouveau visage de notre métropole...

**LE QUARTIER DE LA CRÉATIVITÉ
ET DE LA CONNAISSANCE
OU COMMENT COMBINER PATRIMOINE
ET RENOUVEAU URBAIN
AU CŒUR D'UNE VILLE DURABLE**

À TOULON, sur l'ancienne friche hospitalière de Chalucet, le Quartier de la Créativité et de la Connaissance a été pensé comme un campus ouvert sur la ville.

Organisée autour du Jardin Alexandre 1^{er}, **CETTE NOUVELLE PIÈCE URBAINE EST PRINCIPALEMENT DÉDIÉE AU MONDE ÉTUDIANT ET À LA JEUNESSE.**

Les Beaux-Arts et la Maison de la Créativité 1 2 3, bâtiments à l'architecture contemporaine dominent l'ancienne chapelle et son aile attenante reconverties en médiathèque 4.

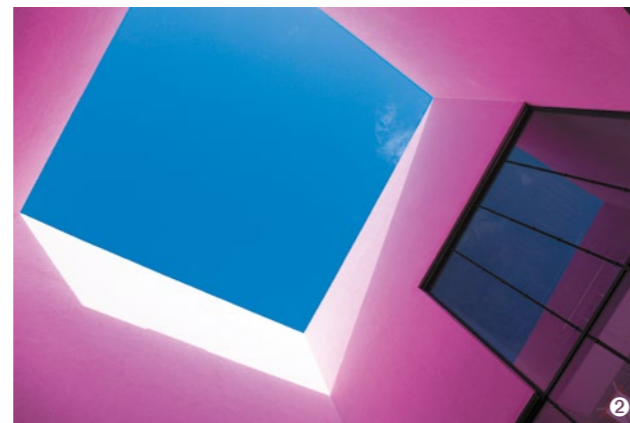

LA MÉTAMORPHOSE SE POURSUIT AVEC LE NOUVEAU QUARTIER « DE MAYOL À PIPADY » OUVERT SUR LA MER

À TOULON, ce nouveau quartier ouvert sur la mer 5 redonnera ses lettres de noblesse à deux bâtiments, témoins de l'histoire militaire métropolitaine. Ainsi, l'ancien hangar de l'Arsenal 6 et l'ancien môle des torpilles de Pipady 7 seront modernisés et conserveront l'esprit des lieux pour s'accorder aux nouveaux bâtiments, dernière génération de ce nouvel ensemble.



Projets d'architecture : Lot 1 : © Snøhetta - Corinne Vezzoni & Associés - HYL - Aesthetica Studio / Lot 2 : © Major Architecture - HYL - Studio Alma

ICI, LA MÉDITERRANÉE EST UN ESPACE-TEMPS

DANS LE CONTINUUM DE LA GRANDE BLEUE, les pointus pittoresques, comme sortis d'un autre temps, voguent aux côtés des titans de la Marine nationale mais aussi aux côtés d'impressionnants paquebots venus de Corse et de Sardaigne.





1 Le sentier du littoral, 52 kilomètres de balade sur une côte faite de pointes, de caps, de promontoires, de presqu'îles, de calanques, de criques, de baies, de plages...



VIVRE L'INSTANT ET HORS DU TEMPS

ENTRE MER ET MONTAGNE, au cœur du deuxième département le plus boisé de France, la Métropole nous offre une palette d'espaces naturels remarquablement préservés... et quand ce n'est pas nous qui allons à la nature, c'est nos espaces urbains qui se mettent au vert !



2

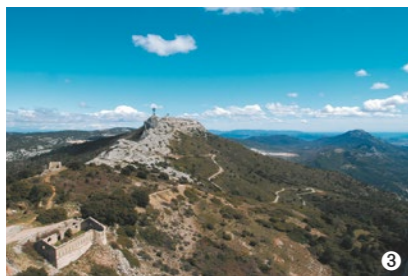

3



4

Parmi les sites Natura 2000, poumons verts de la Métropole, le Mont Faron 2 offre **UN PANORAMA REMARQUABLE SUR LA RADE DE TOULON** et forme avec le Cap Sicié à Six-Fours-les-Plages et La Seyne-sur-Mer 4 et le Mont Caume 3 des monuments de natures exceptionnels à quelques minutes du cœur urbain.

ICI, ON RESPIRE !

Espaces de détente et de récréation, lieux de promenade..., la quarantaine de parcs et jardins gérés par la Métropole offre un **CADRE DE VIE APAISANT**.

Ancien jardin botanique de la Marine royale et monument historique, le Jardin Alexandre 1^{er} à TOULON 6, havre de verdure de près de 2 hectares agrémenté de bassins, nous plonge dans différentes ambiances végétales aux notes florales.

À l'est, le Jardin remarquable de Baudouvin à LA VALETTE-DU-VAR 6 et le Parc Cravéro au PRADET 7 offrent quant à eux et en toute saison, un large choix de balades contemplatives, culturelles et sensibles.



6



6



7

BIENTÔT, CES ESPACES DE NATURE URBAINS SERONT CONNECTÉS AU FUTUR SENTIER DE RANDONNÉE MÉTROPOLITAIN® TPM dans le cadre du programme « Nature for City Life » qui vise à développer et valoriser la nature en ville pour s'adapter aux changements climatiques.

La création d'une promenade verte et d'un parc en cœur de ville, dans le quartier de la Loubière à TOULON, viennent parfaire le verdissement de notre cadre de vie citadin.

UN NOUVEAU PARC PAYSAGER EN CŒUR DE VILLE

250 arbres et 10 000 arbustes et vivaces. C'est la couverture végétale de ce nouveau parc. Non loin de la gare SNCF, l'ancienne friche industrielle de la Loubière a laissé place à un jardin paysager de 16 000 m² séquencé en différentes ambiances méditerranéennes où règne en maître un chêne-liège tricentenaire provenant de la forêt des Maures.

Labellisé Quartier Durable Méditerranéen (niveau argent), ce nouvel aménagement paysager joue un rôle essentiel dans l'amélioration de la qualité de l'air et dans la lutte contre les îlots de chaleur pour un urbanisme favorable à la santé.



9



UN TERRITOIRE DE SAVEURS ET DE TRADITIONS

Distinguée chaque année au salon de l'Agriculture, **L'EXCELLENCE AGRICOLE DE TOULON PROVENCE MÉDITERRANÉE S'IDENTIFIE À TRAVERS SES FILIÈRES EMBLÉMATIQUES** telles que l'horticulture, la viticulture et l'arboriculture mais aussi par une présence marquée de l'agriculture périurbaine.

Le maintien de certaines pratiques ancestrales telles que la pêche artisanale ④ ou la culture de la canne de Provence ⑤ s'inscrivent dans le patrimoine « immatériel » métropolitain. Destinée à la confection d'anches pour les instruments à vent, la canne de Provence est sublimée depuis plus de 60 ans à OLLIOULES par la manufacture MARCA labellisée « Entreprise du Patrimoine Vivant ».



ICI La Méditerranée se vit comme un Art

CULTIVER L'AUTHENTICITÉ

Avec les 2/3 de son territoire agricole classés en AOP ou AOC, la Métropole bénéficie d'un TERROIR AGRICOLE EXCEPTIONNEL façonné par l'homme depuis des centaines d'années.

La viticulture ①, l'arboriculture ② et l'horticulture ③, **LES AGRI « CULTES » DE LA MÉTROPOLE.**



Vignoble au Pradet



Le parc Castellane à Ollioules

UN PROJET ALIMENTAIRE TERRITORIAL POUR ACCÉLÉRER LA TRANSITION AGRICOLE ET ALIMENTAIRE

Labellisé en 2021 par le Ministère de l'agriculture et de l'alimentation, le Projet Alimentaire TPM (PAT TPM) a pour objectif de **GARANTIR À TOUS L'ACCÈS À UNE ALIMENTATION LOCALE, DURABLE ET DE QUALITÉ.** S'appuyant sur ses partenaires historiques tels que la Chambre d'Agriculture, la SAFER et Agribiovar, le PAT TPM s'inscrit dans le droit fil de la politique agricole menée par la Métropole depuis de nombreuses années pour le maintien et la reconquête du foncier agricole. À ce titre, Toulon Provence Méditerranée soutient le développement des circuits courts ⑥ en apportant son concours aux Marchés de Producteurs de Pays de Toulon et du Pradet et plus récemment au magasin de producteurs Terres d'Hyères.



⑥

EXPÉRIENCE SENSORIELLE AU CŒUR DES MARCHÉS DE PROVENCE

Flâner sur les marchés provençaux, c'est retrouver toute l'authenticité de la Provence.
C'est mettre nos cinq sens en éveil parfois tous en même temps !
C'est aussi faire des rencontres avec les agriculteurs qui perpétuent la tradition du goût.

Marché de Carqueiranne





ÊTRE EN HARMONIE AVEC LA NATURE

Toulon Provence Méditerranée dispose d'un patrimoine terrestre naturel et paysager exceptionnel doublé d'une richesse littorale et sous-marine remarquable.

Le Parc national de Port-Cros ❶, 1^{er} parc national marin d'Europe, s'étend sur 1700 hectares terrestres et 2900 hectares marins. Il abrite un patrimoine naturel extraordinaire. Il est doté de deux sites Natura 2000 en mer, la « Rade d'Hyères » et « Îles d'Hyères ».

Propriété du Conservatoire du littoral classée zone humide d'importance internationale par la convention de Ramsar, les Salins d'HYÈRES ❷❸, Vieux Salins et Salin des Pesquiers, abritent une étonnante biodiversité avec plus de 200 espèces d'oiseaux et plus de 300 variétés de plantes.

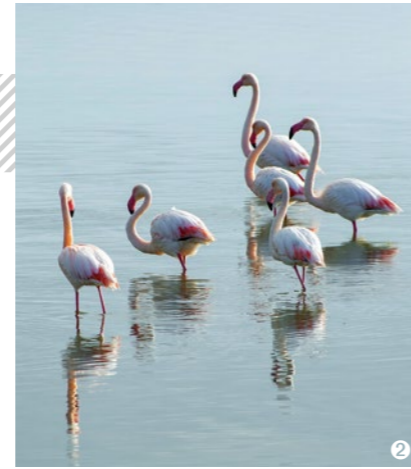

Situé à LA GARDE en pleine zone urbaine, l'Espace nature départemental du Plan ❹ s'étend sur 135 hectares d'espaces naturels sensibles et abrite une biodiversité remarquable notamment grâce à la présence de nombreux plans d'eau. Verger, jardins familiaux, jardins thématiques et pédagogiques, aires de jeux et de fitness, tour d'observation... Les amoureux de la nature peuvent s'adonner à de nombreuses activités.

LE SAVIEZ-VOUS ?

Hyères et ses îles sont au cœur du sanctuaire Pelagos, un espace maritime de 87 000 m², protégé et partagé entre la principauté de Monaco, l'Italie et la France, qui abrite une biodiversité exceptionnelle de cétacés.

VIBRER EN ROUGE ET NOIR

Notre art de vivre, c'est aussi notre mythique équipe de rugby au brin de muguet : le RUGBY CLUB TOULONNAIS. Quatre fois champion de France et trois fois champion d'Europe, c'est tout un peuple qui vibre au rythme du « pilou-pilou » au stade Mayol !



TPM, TERRE DE RUGBY

L'ÉQUIPE SUD-AFICAINE A CHOISI TOULON COMME CAMP DE BASE POUR LA COUPE DU MONDE DE RUGBY 2023. Elle effectuera ses entraînements au RCT Campus, au stade Mayol, à la piscine du Port-Marchand ainsi qu'au Palais des Sports TPM durant toute la phase de poule et rencontrera bien sûr la jeunesse du territoire à de nombreuses occasions.



MÉTROPOLE
TOULON
PROVENCE
MÉDITERRANÉE

L'OPTION CITY BREAK POUR VIVRE À L'HEURE MÉDITERRANÉENNE LE TEMPS D'UN WEEK-END OU D'UN COURT SÉJOUR



OPTION N°1 : DÉCONNEXION & AUTHENTICITÉ

LES HALLES DE TOULON, VITRINE DE L'ART DE VIVRE PROVENÇAL

Les 25 artisans et commerçants de bouche indépendants qui animent les Halles 1 2 proposent plus de 1000m² de produits authentiques et de qualité. Animé par la Chambre d'Agriculture du Var, le stand « Terres du Var » propose une sélection de plats et de produits 100% issus de l'agriculture, de la pêche et de l'élevage varois.

À l'étage et en plein air, un toit-terrasse permet de savourer un apéritif ou un plat avec une vue unique sur les toits de la ville.

Primeur, boulanger, boucher, fromager, pâtisserie, poissonnier, écailler, caviste... il y en a pour tous les goûts et tous les palais !



Terres de Provence en Méditerranée
OFFICE DE TOURISME

PRÉPARER SON SÉJOUR AVEC L'OFFICE DE TOURISME PROVENCE MÉDITERRANÉE
tourismeprovincemediterranee.com

14 INCONTOURNABLE, L'ÎLE DE PORQUEROLLES 3

fait depuis 2021, l'objet de mesures pour limiter le tourisme de masse avec une régulation des dessertes maritimes de façon à protéger la faune et la flore de ce joyau de la Méditerranée.

À pied ou à vélo, les plus chanceux pourront rejoindre les eaux cristallines de la plage de Notre-Dame, régulièrement désignée comme plus belle plage d'Europe.



OPTION N°2 : ITINÉRAIRE URBAIN AUTOUR DES MÉTIERS D'ART ET DU DESIGN

Les villes d'HYÈRES 4 et d'OLLIOULES 5 proposent deux circuits balisés faisant découvrir de nombreux métiers d'art, savoir-faire traditionnels, talents artistiques et éléments forts du patrimoine provençal.

Labellisé « Quartier Culturel et Créatif », le centre-ancien de TOULON 6 est composé de nombreuses galeries d'art et d'ateliers d'artisans mettant en scène la décoration et l'art de vivre provençal.



5 Le Chemin des Créateurs à Ollioules, ville labellisée « Villes et Métiers d'Art ».

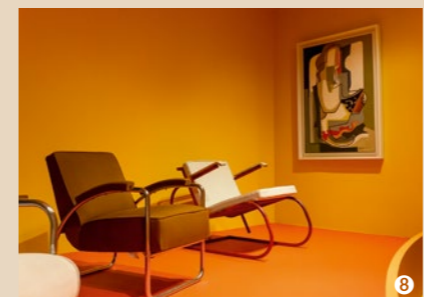

8



4 Le Parcours des Arts et du Patrimoine à Hyères, commune labellisée « Ville d'Art et d'Histoire ».



6 La rue des Arts à Toulon.



7



9

Première étape de notre parcours consacré à l'art contemporain, la villa Tamaris 7 à LA SEYNE-SUR-MER dédiée à la photographie et à la peinture.

À TOULON, les amateurs d'architecture d'intérieur et de design feront forcément une halte à l'Hôtel des Arts TPM 8 et à l'Ancien Évêché pour contempler les collections proposées chaque été par le Centre Pompidou de Paris.

À quelques mètres, la Galerie du Canon TPM dédiée aussi à ces thématiques est un point d'étape de cette halte toulonnaise.

Cet itinéraire peut se conclure à HYÈRES à la villa Noailles 9 dont l'architecture atypique reflète la vocation accordée à ce lieu pour le design, l'architecture ou encore la mode et la photographie.

NOTRE COUP DE CŒUR, LA VILLA CARMIGNAC ET SES JARDINS

Située sur l'île de Porquerolles, dans un mas fondu au cœur du Parc national de Port-Cros, la Fondation Carmignac nous donne rendez-vous pour découvrir de nouvelles œuvres d'art contemporaines et son jardin de sculptures autour d'une programmation culturelle éphémère.

Durant sa période d'ouverture, d'avril à octobre, la villa Carmignac propose des visites commentées quotidiennes, des visites guidées privées ainsi que des ateliers artistiques et des visites thématiques.



15



Le Festival International de Mode, Photographie et Accessoires de mode à la villa Noailles à HYÈRES.

ICI La Méditerranée nous rassemble et nous ressemble

UN CREUSET DE CRÉATION ET DE DIFFUSION DE LA CULTURE

Chaque année, c'est plus de 550 événements qui se tiennent sur le territoire métropolitain. Opéra, spectacle vivant, art contemporain, photographie, design... plus de 300 000 spectateurs poussent les portes des équipements culturels métropolitains.



La Design Parade Toulon à l'Hôtel des Arts TPM.



Les scolaires s'initient aux métiers de la main (maroquinerie, menuiserie, sellerie...) grâce au programme « MANUFACTO - La fabrique des savoir-faire » porté par la Fondation d'entreprise Hermès en partenariat avec la villa Noailles.

LA CULTURE EN PARTAGE

L'enseignement artistique occupe une place de choix au sein de la Métropole. Danse, musique, cirque, théâtre... grâce à un maillage de 11 sites répartis sur l'ensemble de la Métropole, **LE CONSERVATOIRE NATIONAL À RAYONNEMENT RÉGIONAL TOULON PROVENCE MÉDITERRANÉE REND LA PRATIQUE ARTISTIQUE ACCESSIBLE À TOUS** en proposant pas moins de 75 disciplines à 3000 élèves.

Avec une sensibilité particulière pour l'architecture d'intérieur et le design, **TPM ACCUEILLE À TOULON DEUX ÉCOLES D'ART : l'École Supérieure d'Art et de Design TPM (ESADTPM) et Camondo Méditerranée** rattachée au Musée des Arts Décoratifs de Paris.

LA MÉTROPOLE DONNE UNE PRIORITÉ À LA SENSIBILISATION DU JEUNE PUBLIC. Le **PÔLE** au REVEST-LES-EAUX propose des spectacles à destination de l'enfance, de la jeunesse et de la famille, toutes disciplines confondues ainsi qu'un large panel de spectacles de cirque contemporain.

DES ÉQUIPEMENTS CULTURELS QUI RAYONNENT

- › **Le Liberté | TOULON**
Scène nationale
- › **Châteauvallon | OLLIOULES**
Scène nationale
- › **L'Opéra TPM | TOULON**
- › **Le PÔLE | LE REVEST-LES-EAUX**
Scène conventionnée d'intérêt national
« Art en territoire »
- › **La villa Tamaris | LA SEYNE-SUR-MER**
Centre d'Art
- › **L'École Supérieure d'Art et de Design TPM | TOULON**
- › **Le Conservatoire TPM**
- › **La villa Noailles | HYÈRES**
Centre d'art d'intérêt national
- › **L'Hôtel des Arts TPM | TOULON**
- › **La Galerie du Canon TPM | TOULON**
- › **La Maison du Patrimoine | OLLIOULES**
Centre d'interprétation du patrimoine métropolitain



UNE TERRE DE SPORTS

Cyclisme sur piste, voile, plongée, sports nautiques extrêmes ou sports plus traditionnels. ICI, c'est sûr, tout le monde mouille son maillot !



À CHACUN SON SPORT !

Amateur, sportif de haut niveau, senior, débutant, handisportif ou sportif occasionnel ? Toulon Provence Méditerranée et ses communes proposent de nombreux équipements permettant la pratique de toutes disciplines (ou presque).

VECTEUR DE COHÉSION SOCIALE, DE PARTAGE ET D'ÉCHANGES INTERGÉNÉRATIONNELS, le sport et l'éducation sportive constituent une priorité métropolitaine. À cet égard, TPM apporte un soutien financier aux athlètes de haut niveau et à la formation des dirigeants et cadres techniques bénévoles.

Chaque saison, dans le cadre des Missions d'Intérêt Général, les grands clubs du territoire (RCT, Toulon Métropole Var Handball, Hyères Toulon Var Basket...) vont à la rencontre des jeunes pour les sensibiliser aux valeurs véhiculées par le sport.

L'été au Vallon du Soleil à LA CRAU, la Métropole propose des stages pour prévenir le risque de noyades chez les 3-6 ans.

ICI, LA MER EST NOTRE TERRAIN DE JEU

La Métropole comporte de nombreux clubs et bases nautiques permettant la pratique de nombreux sports aquatiques tels que la planche à voile, le kitesurf, notamment à l'Almanarre, la voile, le canoë, le kayak...

C'est aussi une destination plongée renommée au niveau international, particulièrement à Hyères, avec ses multiples sentiers sous-marins balisés.

...ET POUR LES PLUS TERRE À TERRE, les monts, les massifs, les parcs, les pistes cyclables, les aires sportives urbaines constituent des terrains de jeu et de loisirs de plein air favorables à l'activité physique et à la santé.



ORGANISEZ VOTRE ÉVÈNEMENT AU SEIN D'UN ÉQUIPEMENT SPORTIF

Toulon Provence Méditerranée propose aux associations et structures sportives ainsi qu'aux comités d'entreprises et agences événementielles d'organiser, sous conditions, leurs événements (compétitions, incentives, team building...) dans certains de ses équipements.

EN SAVOIR PLUS :
www.metroletpm.fr/tourisme/tpm-terre-de-sports

DE GRANDS ÉQUIPEMENTS QUI NOUS FONT PALPITER

- Le complexe sportif Léo Lagrange ① | TOULON
- Le Vélodrome Toulon Provence Méditerranée ② | HYÈRES
- Le Palais des Sports TPM ③ | TOULON
- La base nature et sport du Vallon du Soleil ④ | LA CRAU
- Le complexe sportif de l'Estagnol ⑤ | LA CRAU



20
TERRE DE JEUX
24

LA MÉTROPOLÉ, CENTRE DE PRÉPARATION AUX JEUX OLYMPIQUES ET PARALYMPIQUES DE PARIS 2024

Après l'obtention du label « Terre de Jeux 2024 », le complexe sportif Léo Lagrange ①, le Vélodrome TPM ② et le Palais des Sports TPM ③ ont été retenus pour figurer dans le grand catalogue des centres de préparation aux JO 2024 avec la base nautique d'Hyères (discipline voile).

Avec les « Journées TPM Terre de Jeux », TPM prépare le terrain de ce grand événement sportif auprès des 8-12 ans en leur faisant découvrir des disciplines olympiques à travers la présence d'athlètes, d'ateliers d'initiation, d'expositions...

VIVONS AU RYTHME DES GRANDS ÉVÈNEMENTS



Le Festival International de Mode, Photographie et Accessoires de mode à la villa Noailles.



Toulon, candidate pour accueillir le Tour de France 2024.



Le Pointu Festival à Six-Fours-les-Plages.



Le Meeting d'athlétisme international au complexe sportif Léo Lagrange.



Le Festival d'Automne au Conservatoire TPM.



La Design Parade à Toulon et Hyères.



La rade de Toulon, étape du Pro Sailing Tour 2021.



Le Zénith de Toulon



La Fête de la Nature aux Salins d'Hyères.

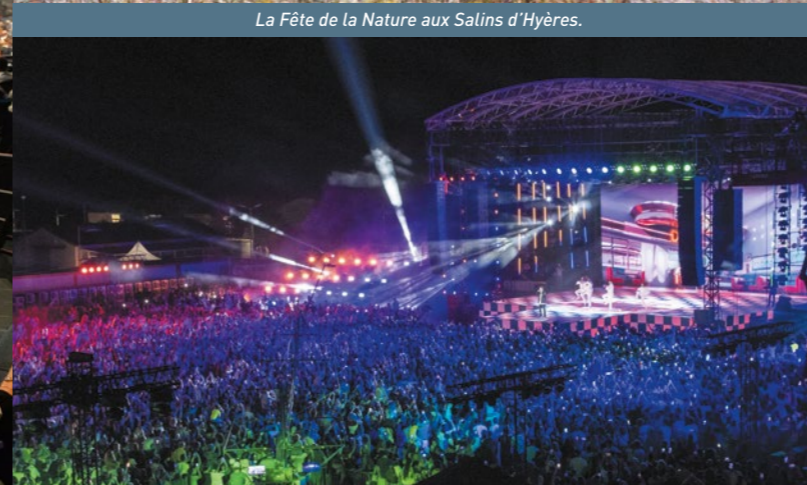

La Chanson de l'année sur les plages du Mourillon à Toulon en 2022.



Le Festival International des industries culturelles et créatives Murex.

ORGANISEZ VOTRE ÉVÈNEMENT AVEC LE BUREAU DES CONGRÈS ET DES TOURNAGES TPM

CONGRÈS, ÉVÈNEMENTS ET TOURISME D'AFFAIRES
La Métropole est à vos côtés de la mise en œuvre de votre projet jusqu'à la réussite de votre événement.

TOURNAGES
TPM facilite vos démarches pour accompagner votre projet audiovisuel (fiction, documentaire, film, publicité...).

EN SAVOIR PLUS :
tournages-tpm.fr / tournages@metropletpm.fr





DEMAIN TOUS ENSEMBLE AU CŒUR D'UN NOUVEAU QUARTIER OUVERT SUR LA MER

Depuis le stade Mayol jusqu'à la plage de Pipady, le littoral de Toulon offrira un ensemble de 9 hectares conçu comme une porte ouverte sur la mer.

Ce projet dit « De Mayol à Pipady » créera un trait d'union urbain et paysager entre le centre-ville et le front de mer offrant à tous de nouveaux espaces de vie, de travail, de détente et de loisirs.

PIÈCE MAÎTRESSE DE L'OPÉRATION, UN PARC PAYSAGER DE 20 000 M² ❶. Conçu dans le même esprit que les jardins de Chalucet et de la Loubière, sur une ancienne friche militaire, ce parc connectera la ville à la mer et proposera des parcours botaniques nous immergeant dans les ambiances des monts toulonnais où l'eau constitue un élément de vie et de fraîcheur essentiel.

La Halle Marine ❷, ancien hangar des hydravions de l'Arsenal deviendra **UN LIEU ICONIQUE DE LA RADE NOUVELLE GÉNÉRATION** et accueillera différentes structures culturelles, commerces, restauration et aménagements conçus en partenariat avec la Cité des Sciences et de l'Industrie.

Après avoir connu des heures glorieuses, **le môle des torpilles de Pipady** renaîtra sous la forme d'un navire à quai. Baptisé **Casabianca** ❸, en hommage au sous-marin de légende, **CE NOUVEAU LIEU DE VIE** comprendra au rez-de-chaussée, un espace dédié au bien-être et à la culture et à l'étage, un restaurant panoramique offrant une vue imprenable sur la Méditerranée.

UN HÔTEL PRESTIGIEUX avec chambres vue mer ainsi que **QUATRE NOUVEAUX BÂTIMENTS VOUÉS À DES BUREAUX DE COWORKING/COLIVING ET UN LIEU D'EXPOSITIONS** compléteront cet ensemble écologiquement exemplaire.

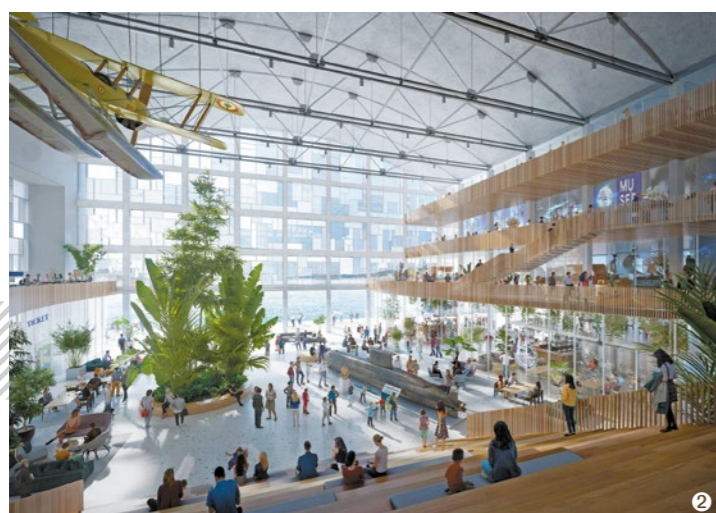

Projets d'architecture : Lot 1 : © Snøhetta - Corinne Vezzoni & Associés - HYL - Aesthetica Studio / Lot 2 : © Major Architecture - HYL - Studio Alma



ICI On imagine ensemble la Métropole de demain

UN LABORATOIRE URBAIN POUR LA VILLE DE DEMAIN

La ville intelligente de demain doit intégrer les nouveaux défis environnementaux. Impulsé par Toulon Provence Méditerranée et son agence de développement économique, TVT Innovation, le CityLab est un laboratoire urbain permettant par la R&D d'initier des expérimentations dédiées à la ville de demain.

CityLab
DES SMART SOLUTIONS POUR LA MÉTROPOLE
TOULON PROVENCE MÉDITERRANÉE

REMPORTONS LE DÉFI DE LA TRANSITION ÉNERGÉTIQUE

AVEC DES ESPACES DE VIE ET UN CADRE DE TRAVAIL REPENSÉS

Situé en plein cœur de ville, à deux pas du pôle d'échanges multimodal de la gare de TOULON, **LE QUARTIER DE LA CRÉATIVITÉ ET DE LA CONNAISSANCE CHALUCET** est un modèle de sobriété énergétique.

Il bénéficie à lui seul de 3 écolabels (ÉcoQuartier, Quartier Durable Méditerranéen/label Or et Bâtiments Durables Méditerranéens).

Cet écoquartier constitue le point de départ d'une démarche durable qui s'invite désormais dans tous les projets d'aménagement portés par TPM.

Dans le même esprit que le Quartier Chalucet, l'innovation environnementale sera au cœur du futur quartier ouvert sur la mer.

Thalassothermie, énergie solaire, réemploi de matériaux, valorisation des déchets in situ, autant d'alternatives pour réduire l'empreinte énergétique de tout un quartier.



Lot 1 : © Snøhetta - Corinne Vezzoni & Associés - HYL - Aesthetica Studio / Lot 2 : © Major Architecture - HYL - Studio Alma

METTRE PLUS DE DOUCEUR DANS NOS MODES DE TRANSPORT

Premier réseau de transport à 3 dimensions de France avec son réseau Mistral, Toulon Provence Méditerranée mène une politique de déplacement qui s'accorde avec les objectifs de la transition énergétique.

À ce titre, elle développe de nombreuses actions pour encourager les usages et renforcer le maillage entre les modes de transport doux (marche, vélo...) et les modes de transport collectifs (bus, bateau-bus, autopartage...).



Sur terre, un réseau de lignes de Bus à Haut Niveau de Services (BHNS) et un RER métropolitain desserviront la Métropole d'est en ouest et la connecteront aux centralités urbaines et économiques tout en diminuant l'empreinte carbone.

Sur mer (ou presque), Toulon Provence Méditerranée et la Chambre de Commerce et d'Industrie du Var s'engagent à l'horizon 2023 à électrifier l'ensemble des quais de croisières pour les bateaux en escales longues, pour à terme supprimer 85% du temps d'émission à quai.



DES PARCS D'ACTIVITÉS PLUS DURABLES

La Métropole TPM et ses associations de zones d'activités économiques conduisent dans une gouvernance harmonieuse, l'aménagement et la gestion durable des parcs d'activités.

Ainsi, le pôle d'activités de Toulon Ouest, l'Adeto, a été certifié ISO 14001:2015 et détient depuis 2018 le label PARC + ; deux sésames qui reconnaissent l'exemplarité environnementale du plus grand parc d'activités du département.

OFFRONS À LA JEUNESSE UN BEL AVENIR

La Métropole propose une offre de formation pluridisciplinaire et cohérente avec ses filières d'excellence et les besoins des entreprises de son territoire. TPM cultive des liens forts avec ses acteurs académiques et économiques pour faciliter l'accès des (futurs) diplômés à l'écosystème. ICI, les étudiants bénéficient aussi d'un cadre de vie exceptionnel et d'une vie étudiante sereine et rythmée.



DES TALENTS BIEN FORMÉS

18 500 ÉTUDIANTS

1 CAMPUS NUMÉRIQUE

1 UNIVERSITÉ PLURIDISCIPLINAIRE répartie sur 3 campus

95% DES ÉTUDIANTS DU VAR

7 DOMAINES D'EXCELLENCE

30 LABORATOIRES DE RECHERCHE ET PLATEFORMES TECHNOLOGIQUES

- › Agriculture
- › Numérique et Cybersécurité
- › Mer et Économie bleue
- › Tourisme
- › Industries culturelles et créatives
- › Architecture d'intérieur et design
- › Santé, Silver Économie et bien-être

34 ÉTABLISSEMENTS D'ENSEIGNEMENT SUPÉRIEUR

dont 2 écoles d'ingénieurs et 2 écoles d'art et

- › L'Université de Toulon
- › L'école Supérieure d'Art et de Design TPM (ESADTPM)
- › L'école d'ingénieurs Seatech
- › L'école d'ingénieurs Isen Méditerranée
- › L'école de commerce Kedge Business School
- › L'école d'architecture d'intérieure et de design Camondo Méditerranée
- › L'Institut de Formation Public Variois des Professions de Santé
- › L'institut de formation aux métiers de la santé de la Croix Rouge Française
- › Le Conservatoire national des arts et métiers
- › Le Campus URMA PACA
- › Le Campus des Métiers et Qualifications Économie de la Mer
- › Le Pôle Écoles Méditerranée de la Marine nationale

UNE VIE ÉTUDIANTE ZEN ET BIEN REMPLIE

À TPM, nos talents évoluent dans un cadre d'études unique leur permettant de s'adonner à de nombreuses activités nautiques et de plein air.

ICI, NOS ÉTUDIANTS VIVENT AU RYTHME DES GRANDS ÉVÈNEMENTS CULTURELS ET SPORTIFS ET ÉTUDIENT EN TOUTE QUIÉTUDE grâce aux nombreux dispositifs mis en place par la Métropole et ses partenaires en termes de **mobilité** (aides au permis et à l'achat de Vélo à Assistance Électrique, tarifs préférentiels pour les transports en commun métropolitains et régionaux...), d'accès à la **culture** (tarifs réduits, tickets suspendus...), de **logement** (fonds de solidarité logement, logement intergénérationnel...), de **sport** et de **santé** (service universitaire de médecine préventive, Pass Santé Jeunes de la Région Sud, tournois interuniversitaires...).

La Maison de l'Étudiant et de l'Information Jeunesse (MDEIJ) de la ville de TOULON, ouverte aux 16-30 ans, organise des journées d'informations et des animations pour faciliter la vie des étudiants (jobs étudiants, logements...) et propose la Carte Jeune qui offre des réductions dans les enseignes de sport, culture/loisirs, mode/beauté, restauration, banque, vie pratique, mobilité.



LE R+3 À CHALUCET, QG DE LA VIE ÉTUDIANTE

Au sein du Quartier de la Créativité et de la Connaissance, le R+3 de la Maison de la Créativité accueille notamment la Fédération Française de Sport Universitaire qui promeut la pratique sportive et propose **DE NOMBREUX ÉVÈNEMENTS EN LIEN AVEC LA RÉUSSITE ET LE BIEN-VIVRE DES ÉTUDIANTS** (Université du temps libre, cours de yoga, ateliers gestion du stress...).



ICI, NOS ÉTUDIANTS SONT (HYPER) ACTIFS

À taille humaine, TPM est la Métropole idéale pour innover (laboratoires/platformes de recherche...), développer sa créativité (tiers-lieux, coworking, fablabs...), construire son réseau professionnel, participer à des projets collaboratifs et **PRÉPARER SON AVENIR PROFESSIONNEL EN TOUTE SÉRÉNITÉ** avec notamment le programme Étudiant-Entrepreneur mis en place par l'Agence métropolitaine de développement économique TVT Innovation.

En créant une instance de démocratie participative telle que le **Conseil de la Vie Étudiante et de la Jeunesse**, la Métropole affirme une fois de plus l'importance qu'elle accorde à la jeunesse et à son bien-être.



campus TOULON

› L'APPLI QUI SIMPLIFIE LA VIE DES ÉTUDIANTS

Développée par la Métropole TPM, **Campus Toulon** permet aux étudiants de trouver des offres de logements, de jobs, des bons plans et des infos en matière de mobilité, de santé ainsi que l'offre de formation d'enseignement supérieure, initiale et continue, du territoire.

OSONS INNOVER ET ENTREPRENDRE

*ICI, ON NE NOUS LAISSE PAS EN RADE !
La Métropole Toulon Provence Méditerranée
et son agence de développement économique
TVT Innovation proposent un parcours résidentiel
complet, de l'accompagnement du porteur de projet
innovant à son implantation en zone ou parc
d'activités.*



Depuis 2022, la Métropole TPM organise une cérémonie annuelle de remise de trophées à ses entreprises et acteurs du territoire les plus emblématiques.

28



TVT innovation
Agence de Développement Économique
Métropole Toulon Provence Méditerranée

EN SAVOIR PLUS : tvt.fr

TVT INNOVATION, PLUS DE 30 ANS D'EXPERTISE AU SERVICE DES ENTREPRENEURS INNOVANTS

Depuis 2018, TVT Innovation est devenue l'agence de développement économique de la Métropole Toulon Provence Méditerranée.

Diagnostic, mentorat, coaching... TVT Innovation accompagne les entrepreneurs innovants en leur proposant 3 programmes liés au stade de maturité de leurs projets ainsi qu'un dispositif pour les étudiants-entrepreneurs.



START Passer de l'idée au projet

JUMP Réussir ses premières ventes et se lancer de Toulon

EXPAND Améliorer sa rentabilité et trouver de nouveaux marchés

UN PARCOURS RÉSIDENTIEL RÉPONDANT AUX BESOINS DE TOUT TYPE D'ENTREPRENEUR

TPM et TVT Innovation proposent une offre d'hébergement sur-mesure allant de l'espace de coworking à la zone d'activités économiques.

Implantés en cœur de ville, les tiers-lieux et les fablabs tels que le « 6 » de TVT et l'i-lab, labellisé par le MIT*, complètent cette offre.

LES RÉSIDENCES D'ENTREPRISES ET ESPACES DE COWORKING/NETWORKING DE TVT INNOVATION



LA MAISON DU NUMÉRIQUE ET DE L'INNOVATION

Place Georges Pompidou
Quartier Mayol
I TOULON

ENTREPRISE NUMÉRIQUE
ET INNOVANTE



LES BEAUX ARTS

Parvis des écoles
Quartier Chalucet
I TOULON

ENTREPRISE NUMÉRIQUE
ET INNOVANTE

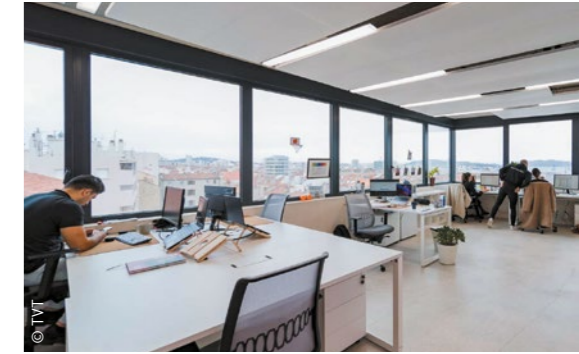

LES +

Les entrepreneurs hébergés par TVT Innovation et la Métropole Toulon Provence Méditerranée bénéficient également d'un accompagnement permanent en lien avec les structures partenaires (suivi personnalisé, intégration dans les réseaux professionnels, ...) mais aussi de services et équipements mutualisés (fibre, salles de réunion, reprographie, ...).

LA PÉPINIÈRE ET LES HÔTELS D'ENTREPRISES DE LA MÉTROPOLE TPM



L'ESPACE CHANCEL

Pépinière et hôtel d'entreprises
Quartier Valgora
I LA VALETTE-DU-VAR

TOUTE ENTREPRISE EN CRÉATION
OU EN DÉVELOPPEMENT



LE TECHNOPÔLE DE LA MER

Base terrestre
Forum de la Méditerranée
I OLLIULES

TECHNOLOGIES NAVALES
DE DÉFENSE ET ENTREPRISES
TECHNOLOGIQUES



L'ESPACE D'ACTIVITÉS SAINTE-SOPHIE

Parc d'Activités Marines
I SAINT-MANDRIER-SUR-MER

FILIÈRES YACHTING ET MARINE

* MIT : Massachusetts Institute of Technology

29

CONTACT :
dev.eco@metropoletpm.fr



DES PÔLES ÉCONOMIQUES MÉTROPOLITAINS

Toulon Provence Méditerranée bénéficie d'un parc foncier important composé de 65 zones et parcs d'activités économiques connectés au réseau Très Haut Débit.

À usages mixtes ou pour des filières d'excellence bien identifiées, **CES SITES D'IMPLANTATION RÉPONDENT AUX BESOINS DE TOUT TYPE D'ACTIVITÉ ÉCONOMIQUE ET SE RÉPARTISSENT DE FAÇON ÉQUILBRÉE SUR L'ENSEMBLE DU TERRITOIRE.**



1

UN PÔLE NUMÉRIQUE EN CŒUR DE VILLE

Près de la gare SNCF de TOULON, non loin du Quartier de la Créativité et de la Connaissance, le nouveau Pôle numérique est **LE LIEU DE RENDEZ-VOUS DE LA COMMUNAUTÉ FRENCH TECH TOULON RÉGION SUD.**

Il comprend des espaces de coworking ainsi qu'un hôtel d'entreprises accueillant des entreprises digitales avec des loyers à prix modérés.

Élément central de ce pôle, le **Data Center 1**, premier du Var, garantit aux entreprises un très haut niveau de sécurité pour stocker et traiter leurs données et bénéficie par ailleurs de l'agrément « Données de santé ».

Ce pôle est complémentaire au **quartier numérique Porte d'Italie 2** qui comprend la Maison du Numérique et de l'Innovation dédiée notamment aux startups innovantes, le campus de l'Université de Toulon qui forme chaque année des étudiants aux métiers du digital et la plateforme de production audiovisuelle et numérique Telomedia.



2



LE TECHNÔLE DE LA MER, 1^{er} TECHNOPARK EUROPÉEN POUR LES TECHNOLOGIES MARINES ET SOUS-MARINES ET L'INNOVATION DE DÉFENSE

Identifié comme « site industriel clé en main », le **Technopôle de la Mer 3** poursuit l'extension de sa base terrestre à OLLIOULES.

Après une première phase d'aménagement comprenant notamment la réalisation d'un bâtiment accueillant Naval Group et ses 1300 salariés, le parc d'activités continue son expansion avec la construction du bâtiment « Terre et Mer » pour des entreprises compétitives et innovantes.



3

TROIS OPÉRATIONS DÉDIÉES À LA FILIÈRE D'EXCELLENCE SANTÉ ET BIEN-ÊTRE

LA MÉTROPOLE DYNAMISE ET ÉTEND SON OFFRE DE SANTÉ EN PORTANT DES GRANDS INVESTISSEMENTS OÙ CONVERGENT INNOVATION ET FORMATION.

L'ancienne cité ouvrière de Montéty à TOULON accueillera fin 2024, le nouvel **Institut de Formation des Professions de Santé 4** qui forme chaque année près de 2500 professionnels.



4



© Groupement CORPUS - Architecte Thierry Ami - Flex architecte

5

Au sud-est, le **quartier Sainte-Musse 6**, un vaste projet d'aménagement architectural va bientôt sortir de terre. Il comprendra la réalisation d'un Pôle santé intégrant notamment un hôtel hospitalier pour patients et accompagnants et une résidence hôtelière de santé dernière génération pour sportifs, étudiants et jeunes actifs.

Sur la zone d'activités du Roubaud à HYÈRES, le Technopôle de la Santé s'étendra sur 11 hectares et sera, quant à lui, voué aux activités innovantes en particulier dans le domaine de la santé et du bien-être.



6

20 HECTARES POUR LA FILIÈRE YACHTING ET LA RÉPARATION NAVALE

L'ex base-aéronavale de SAINT-MANDRIER-SUR-MER reconvertie en **Parc d'Activités Marines 6** propose à la location des ateliers, bureaux, locaux mixtes et espaces d'activités connexes en front de mer. La quinzaine d'entreprises actuellement implantée bénéficie par ailleurs d'infrastructures et d'équipements exceptionnels pour la réparation, l'entretien et le refit de navires.

La proximité de la Marine nationale concourt à la sûreté des entreprises évoluant sur le site.

31

TOULON
LA SEYNE-SUR-MER
HYÈRES
SIX-FOURS-LES-PLAGES
LA GARDE
LA VALETTE-DU-VAR
LA CRAU
OLLIOULES
LE PRADET
CARQUEIRANNE
SAINT-MANDRIER-SUR-MER
LE REVEST-LES-EAUX

MÉTROPOLE
TOULON
PROVENCE
MÉDITERRANÉE



www.metropoleTPM.fr

[f](#) [t](#) [@](#) [@metropoleTPM](#)

Hôtel de la Métropole

107, boulevard Henri Fabre
CS 30536

83041 Toulon Cedex 9

Tél. : 04 94 93 83 00

Fax : 04 94 93 83 83