

# Boostez votre collecte de dons en ligne

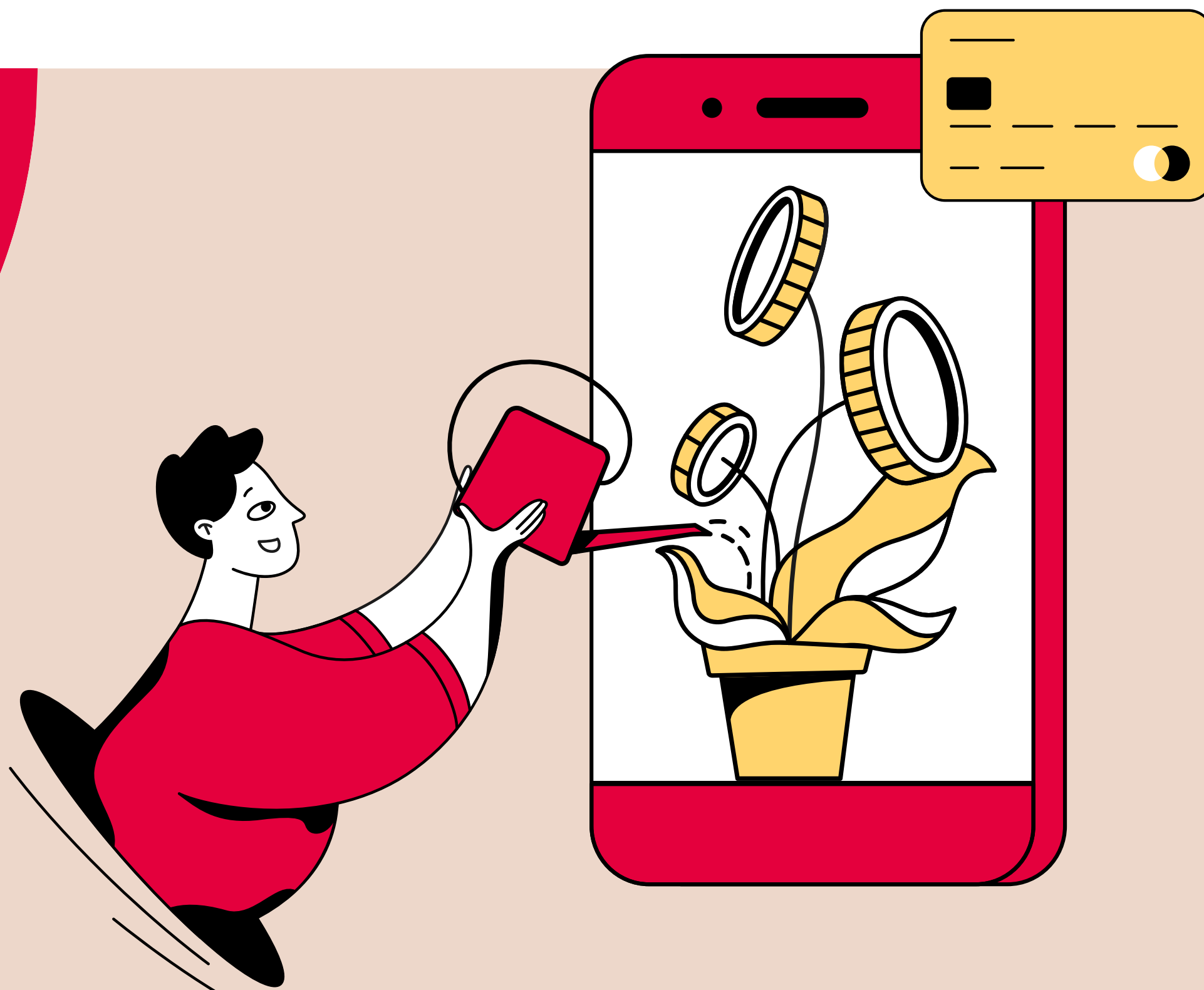

Avec l'application de fundraising la plus avancée pour développer votre organisme sans but lucratif et pérenniser vos actions solidaires.



# L'innovation digitale au service de l'intérêt général



**Une application performante en marque blanche avec un accompagnement complet.**



**14 ans**

d'accompagnement des associations en fundraising et collecte digitale



**+300 M€**

collectés depuis 2015 via nos formulaires de dons et d'adhésions en ligne

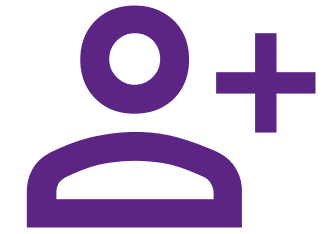

**+ de 225**

organisations dans tous les champs de l'intérêt général utilisent GiveXpert

## L'application GiveXpert répond aux besoins spécifiques des fundraisers :

- Formulaires de dons et d'inscription
- Collectes en peer-to-peer
- Interfaces multilingue multidevises
- Large choix de moyens de paiement
- Émission des e-reçus fiscaux
- Connexion automatisée à votre CRM...



Plus de 225 organisations boostent leurs collectes en ligne avec GiveXpert.  
Dans tous les champs de l'intérêt général

## SOLIDARITÉS



## SANTÉ



## CONFESSIONNEL



## ENSEIGNEMENT



## CULTURE







## Collectez des dons pour votre organisation sur le web et mobile avec nos formulaires sécurisés personnalisables.

The screenshot shows a web browser window with the URL <https://don.chu-toulouse.fr/soutenir>. The page features a header with the text 'SOUTENEZ L'EXCELLENCE DU CHU DE TOULOUSE DEVEZ-VOUS MÈRE DE L'INSTITUT SAINT-JACQUES' and a background image of a medical professional. Below the header, there is a navigation bar with the text 'ENSEMBLE, PRENONS SOIN DE NOTRE HÔPITAL ET DE NOTRE SANTÉ'. The main content area is divided into three columns: 'MON DON', 'MES COORDONNÉES', and 'MON RÈGLEMENT'. The 'MON DON' section includes a 'Je donne une fois' button and a dropdown menu for the amount (30 €, 60 €, 90 €, 120 €). The 'MES COORDONNÉES' section includes a checkbox for 'Je représente une organisation ou une société', a dropdown for 'Civilité', and input fields for 'Prénom' and 'Nom'. The 'MON RÈGLEMENT' section includes a red button for 'Je donne par carte bancaire' and a link for 'Je donne par chèque (courrier postal)'. At the bottom, there is a section titled 'DONNER EN CONFIANCE' with a sub-section 'RÉPARTITION DE VOTRE DON'.

- Créez un nombre illimité de formulaires.
- Personnalisez l'URL, l'apparence et le contenu.
- Boostez votre taux de transformation avec des formulaires spécifiques sur mobile.
- Proposez le don ponctuel et le don régulier.
- Convertissez plus facilement une intention de don avec une large intégration de modes de paiement : cartes bancaires et virement open Banking vers toutes banques françaises, prélèvement par e-mandat SEPA, Paypal, promesse par chèque, etc.
- Proposez à vos donateurs d'attribuer leurs dons via la gestion des affectations.
- Automatisez l'émission des reçus fiscaux.
- Facilitez votre mise en page de contenus avec l'IA.





# Formulaires d'inscription

Gagnez plus d'adhérents au sein de votre organisation.

Vendez des places pour vos événements et soirées de galas.



- Créez et personnalisez autant de types de participation ou d'articles que vous le souhaitez.
- Limitez le nombre de places disponibles par article et/ou participant.
- Gérer le nombre de participants par table ou équipe.
- Activez l'ajout d'un montant de don complémentaire aux inscriptions.
- Générez des reçus fiscaux prenant compte de la valeur de la contrepartie.
- Envoyez des confirmations d'inscriptions automatiquement.





# Tableau de bord de pilotage

Pilotez vos collectes avec des données de qualité.

Faites fructifier votre travail d'année en année.

GiveXpert Application de collecte en ligne

Montant total des transactions: 6 935,00

Montant moyen des transactions: 301,52

Nombre de transactions: 23

Dates: 2021-07-16 - 2021-08-16 | Statut: Tous les statuts | Formulaires: Tous les formulaires | Paiements: Tous les moyens de paiement

Soutiens: Toutes les formes de soutiens | Engagement: Tous les engagements | Rechercher

Exporter les données des formulaires de contact

Montant	Engagement	Dates	Contact
150,00 €	Ponctuel	2021-08-16	MME Test Test gghhh@toto.com.fr

Calendar: Jul 2021 (16th highlighted), Aug 2021 (16th highlighted)

- Suivez l'ensemble des transactions en temps réel et effectuez des recherches multicritères.
- Exportez vos données et bénéficiez de nos intégrations (CRM, emailings) grâce à nos API, webhook et Zapier.
- Gérez facilement le contenu de vos reçus fiscaux.
- Configurez des tags statistiques et marketing.
- Ajoutez un contrôle et une validation RNVP de l'adresse postale.
- Centralisez les collectes de vos organisations et pilotez toutes vos formulaires au même endroit, **grâce à notre gestion multi-organisations** (flux de paiement centralisé, reversement à chaque organisation qui dispose de son espace dédié).



Transformez les sympathisant·e·s de votre organisation en collecteur·ice·s auprès de leurs proches. Élargissez votre base de donateur·ice·s.



- Équipes, familles et professionnels créent leurs pages personnelles de collecte.
- Personnalisez vos modèles de pages en fonction de l'événement de collecte (in memoriam, naissance, défi sportif etc.).
- Réalisez des mini-sites d'appel à don avec de nombreux éléments configurables, de la mosaïque de participants aux landing pages.
- Particuliers et professionnels configurent leurs pages sans connaissance technique.
- Disposez d'une vue d'ensemble sur les collectes en cours, activées et désactivables.
- Remontez automatiquement les compteurs de collecte liés à une ou plusieurs campagnes.





## Connectez vos outils préférés et automatisez votre fundraising

### SOLUTIONS DE PAIEMENT



### OPEN BANKING



### PLUGINS ET MARKETING



### CRM



### TRACKING ET STATISTIQUE







# Nos engagements



## RÉVERSIBILITÉ

Vous avez la propriété exclusive des données collectées et la possibilité de récupérer l'ensemble de ces données **gratuitement** en cas de rupture de contrat.

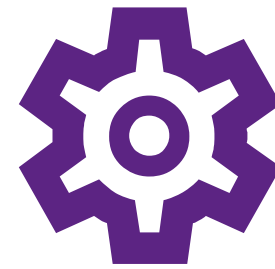

## MAINTENANCE

La maintenance corrective et préventive est assurée dans le cadre notre prestation à la fois au niveau applicatif et serveur.

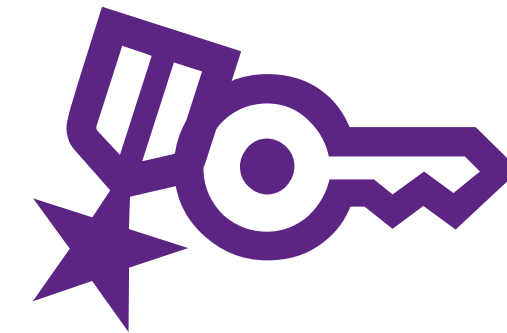

## CONFORMITÉ RGPD

Nos engagements RGPD suivent les préconisations de la CNIL et France Générosités.

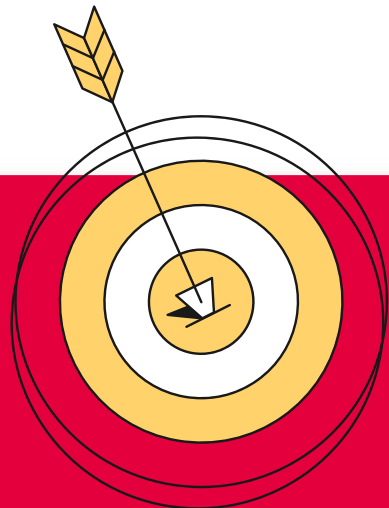

## Votre sécurité : notre priorité

Bénéficiez des plus hauts standards en termes de protection de nos systèmes et de lutte contre la fraude.

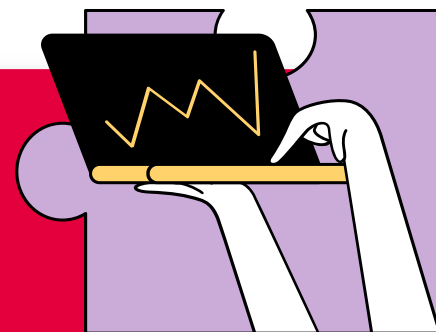

## L'accessibilité numérique

Nos formulaires s'adaptent pour une lecture sur mobile et pour les personnes à déficience visuelle.

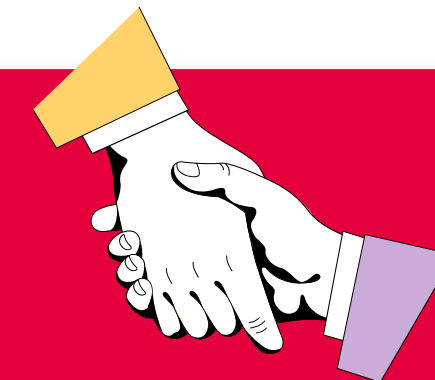

## Une juste rémunération

Aucune commission sur les fonds collectés, ni pourboire demandé au donateur. Nous nous rémunérons sous forme de forfaits et d'abonnements fixes.

# Ce qui fait notre différence

« Nous connaissons depuis plusieurs années une importante digitalisation de la collecte de dons, ce phénomène a été décuplé par le Covid. L'équipe de GiveXpert nous accompagne depuis plus de 6 ans, avec des formulaires de dons simples de création et d'utilisation, tout en étant adaptés aux formats mobiles. Nous les utilisons pour flécher sur des projets avec des habillages spécifiques, mais également sur nos opérations événementielles. Alexandre et l'équipe technique sont très pédagogues et très réactifs. »

**Maÿlis de Chassey Gueugnon**

Directrice du développement des ressources chez Fondation-Hôpital Foch



**Nos utilisateurs nous recommandent pour notre accompagnement**



- Bénéficiez d'une formation initiale
- Soyez chouchouté·e par notre équipe au quotidien



# Prêt·e à booster votre collecte de dons ?



**Alexandre AYAD**  
alexandre@givexpert.com



**Lydia CHUET**  
lydia@givexpert.com

Alexandre et Lydia, experts en fundraising,  
vous accompagneront avec soin !

**PRENDRE RDV**