

chaussethic.

Recyclage des **chaussures de sécurité**

À Propos

Chaussethic est la solution de recyclage des chaussures de sécurité développée par Triethic.

Triethic, une Entreprise Adaptée

Créée en octobre 2010, Triethic est une Entreprise Adaptée. Elle emploie des personnes en situation de handicap.

Son activité historique est la collecte et le recyclage des déchets tertiaires dans les entreprises. Tout particulièrement tournée vers l'innovation, en 2016, elle a créé la 1^{ère} filière de recyclage des casques de chantiers avec Casquethic et en 2020, la 1^{ère} filière de recyclage des vêtements professionnels avec Vimethic.

Chaussethic permet de répondre à plusieurs objectifs :



70% de recyclage

Participer à atteindre un taux de recyclage des déchets de chantier de 70% fait partie de notre objectif.

Valorisation de la matière

Nous donnons une seconde vie aux casques de chantier obsolètes.

Entreprise Adaptée

Nous contribuons au développement de l'emploi pour les personnes en situation de handicap.

AGEFIPH

Nos prestations participent à la réduction de la taxe AGEFIPH.

État des lieux

Dans les entreprises, la protection obligatoire des salariés aux différents risques liés à l'environnement de travail commence par la fourniture d'EPI (notamment de chaussures de sécurité). Les blessures aux pieds représentent 7 % des lésions lors d'accidents de travail. Les chaussures de sécurité sont indispensables pour prévenir les traumatismes, les écrasements et les perforations...

Comme tout EPI, la fabrication de chaussures de sécurité est régie par des normes très strictes pour répondre aux exigences de santé et de sécurité des travailleurs. Une paire de chaussure de sécurité en fin de vie ne répond plus à ces exigences et ne peut pas être remise à neuf. Elle perd automatiquement le statut d'EPI.

Mais ces paires usées et en fin de vie se retrouvent bien souvent dans la poubelle des ordures ménagères... Leur donner une seconde vie est pourtant possible !

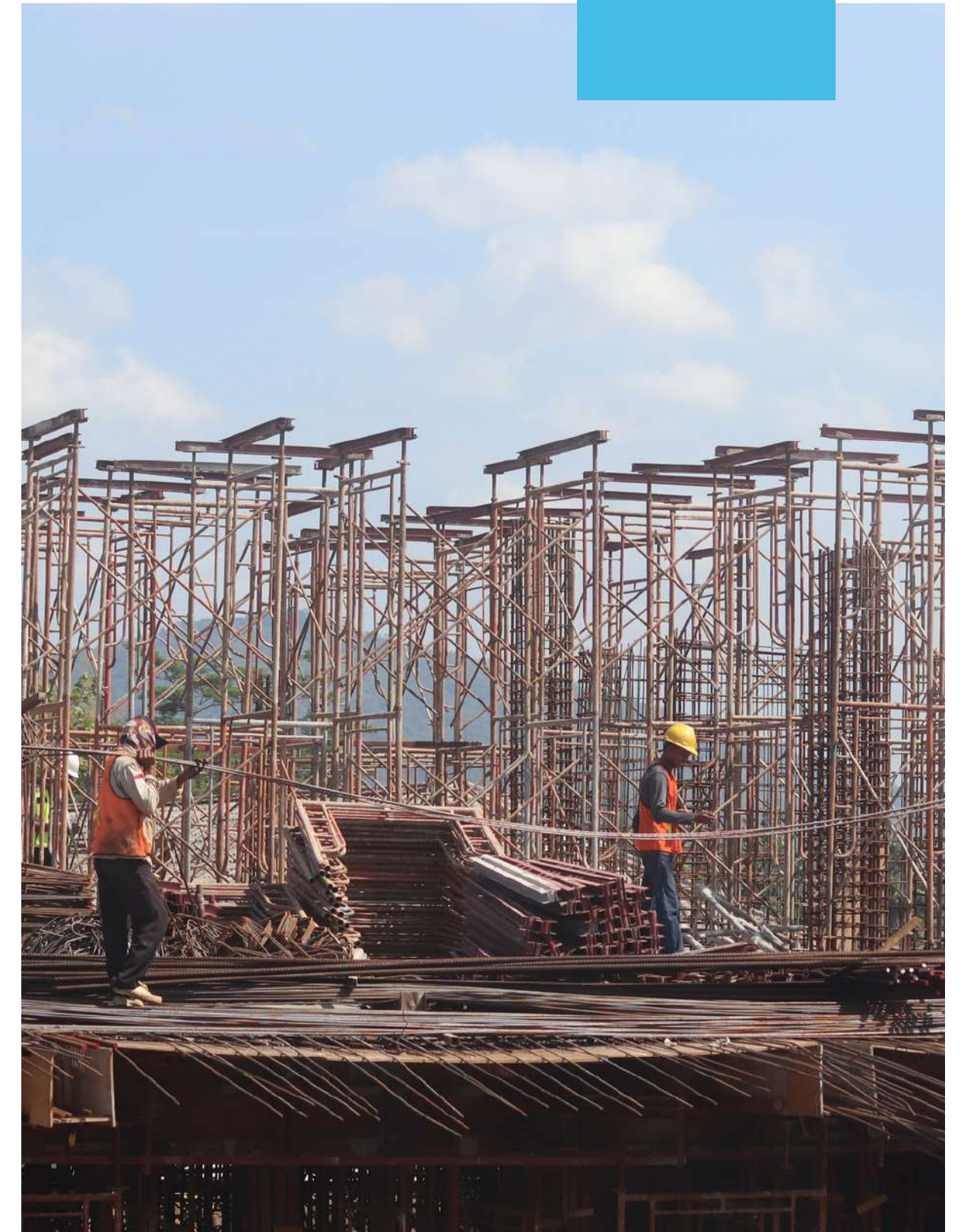

Nos solutions de **valorisation**

À l'arrivée dans notre entreprise, les chaussures sont découpées en 3 étapes distinctes :



3

La tige

Les matières restantes seront broyées et transformées en CSR (combustible solide de récupération). Le CSR permet d'alimenter les réseaux de chaleur et de produire de l'énergie.

2

L'embout de protection

Les embouts de protection, fabriqués principalement en métal, seront envoyés vers notre partenaire de recyclage des métaux pour être valorisés.

1

La semelle

La matière (en caoutchouc ou polyuréthane) constituant la semelle sera ensuite broyée et servira à fabriquer des revêtements pour les aires de jeux.

Notre **service**

Une fois dans notre entrepôt, notre équipe se charge de séparer les différentes matières qui constituent la chaussure (la semelle, l'embout métallique et la tige).

A chaque retour de collecte, les chaussures sont pesées.

Lorsque les caisses containers sont remplies, adressez-nous une demande d'enlèvement par courriel. Vous recevrez alors une étiquette de retour à coller sur les caisses containers. A une date convenue avec vous, nous viendrons les collecter.

Dès réception du bon de commande, nous vous livrons le nombre de caisses containers demandées directement sur votre site. Une caisse peut contenir environ 15 bottines / rangers, 20 paires de chaussures montantes et 25 paires de baskets.

Les lacets doivent être retirés.

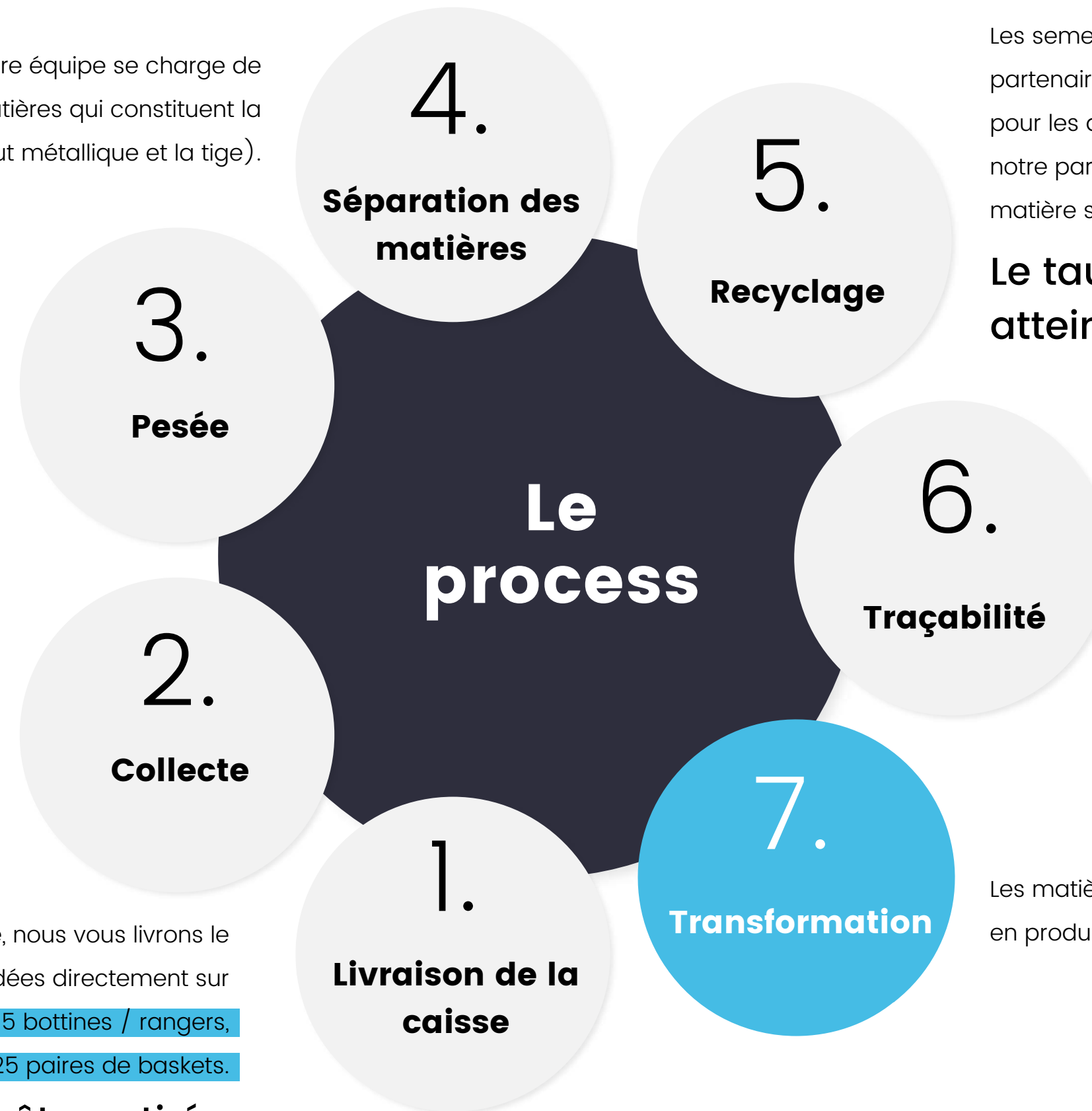

Les semelles seront broyées et envoyées vers notre partenaire plasturgiste. Elles seront recyclées en revêtement pour les aires de jeux. L'embout métallique sera recyclé via notre partenaire de recyclage des métaux. Le reste de la matière sera transformé en CSR.

Le taux de recyclage peut atteindre 100%

Une fois la valorisation de la matière effectuée, vous pouvez accéder à la traçabilité de vos déchets sur la plateforme Ici On Recycle.

Les matières sont transformées en produits finis.

Engagements **sociaux & environnementaux**

BÉNÉFIQUE POUR LA PLANÈTE

Les différentes matières qui constituent les chaussures sont séparées puis envoyées dans des filières de recyclage adaptées. Les chaussures sont transformées en matières premières secondaires réutilisables. Ces nouvelles matières serviront à la fabrication de revêtement pour les aires de jeux notamment...

HANDICAP & SOLIDARITÉ

Grâce à votre démarche, vous contribuez à créer de l'emploi auprès de personnes en situation de handicap.



Valoriser **la démarche RSE**

Pour ce faire, nous mettons à votre disposition divers supports de communication (affiches liées au tri des chaussures et une présentation que vous pourrez envoyer par mail à vos collaborateurs) ainsi qu'une plateforme de sensibilisation - Climathic..

Informier

La communication relative à cette démarche auprès de vos salariés constitue une étape importante. Elle permet de valoriser votre entreprise et de fédérer vos collaborateurs.

Sensibiliser

Impacter

Informez vos collaborateurs sur les impacts environnementaux positifs qu'ils génèrent. Pour cela, accédez aux chiffres et infographies sur notre plateforme de traçabilité Ici On Recycle.



Préparation **des éléments de sensibilisation**

Que vous apporte Climathic ?



UN PARCOURS ÉDUCATIF

Climathic est un parcours éducatif que nous avons articulé autour de 7 thèmes : déchets et recyclage, alimentation, textile, numérique, énergies, transports et écosystèmes.

INFORMER ET SENSIBILISER

Les questions environnementales ont toujours été très importantes chez Triethic. Avec le réchauffement climatique qui menace notre diversité, il est devenu essentiel d'informer et de former aux éco-gestes pour limiter notre impact et changer nos habitudes en profondeur.

ADOPTER LES BONS GESTES

Le parcours éducatif commence par un premier thème sur les déchets et le recyclage. Étant notre coeur d'activité, il nous a semblé évident de commencer par un sujet que l'on maîtrise et qui nous lie directement avec le client. Nous partageons, dans chaque thème, des conseils pour que chacun puisse adopter les bons éco-gestes sur le lieu de travail mais aussi dans la sphère privée.

COMPRENDRE LES MÉCANISMES DU RÉCHAUFFEMENT CLIMATIQUE

Nous avons déployé le parcours sur des thèmes qui concernent les personnes dans leur vie quotidienne, au-delà de la vie professionnelle. L'idée étant de donner une vision de plus en plus large des mécanismes du réchauffement climatique à mesure que vous avancez dans le parcours. Des bons gestes de tri, en passant par nos habitudes alimentaires... Jusqu'aux conséquences de nos comportements sur nos écosystèmes.

La traçabilité

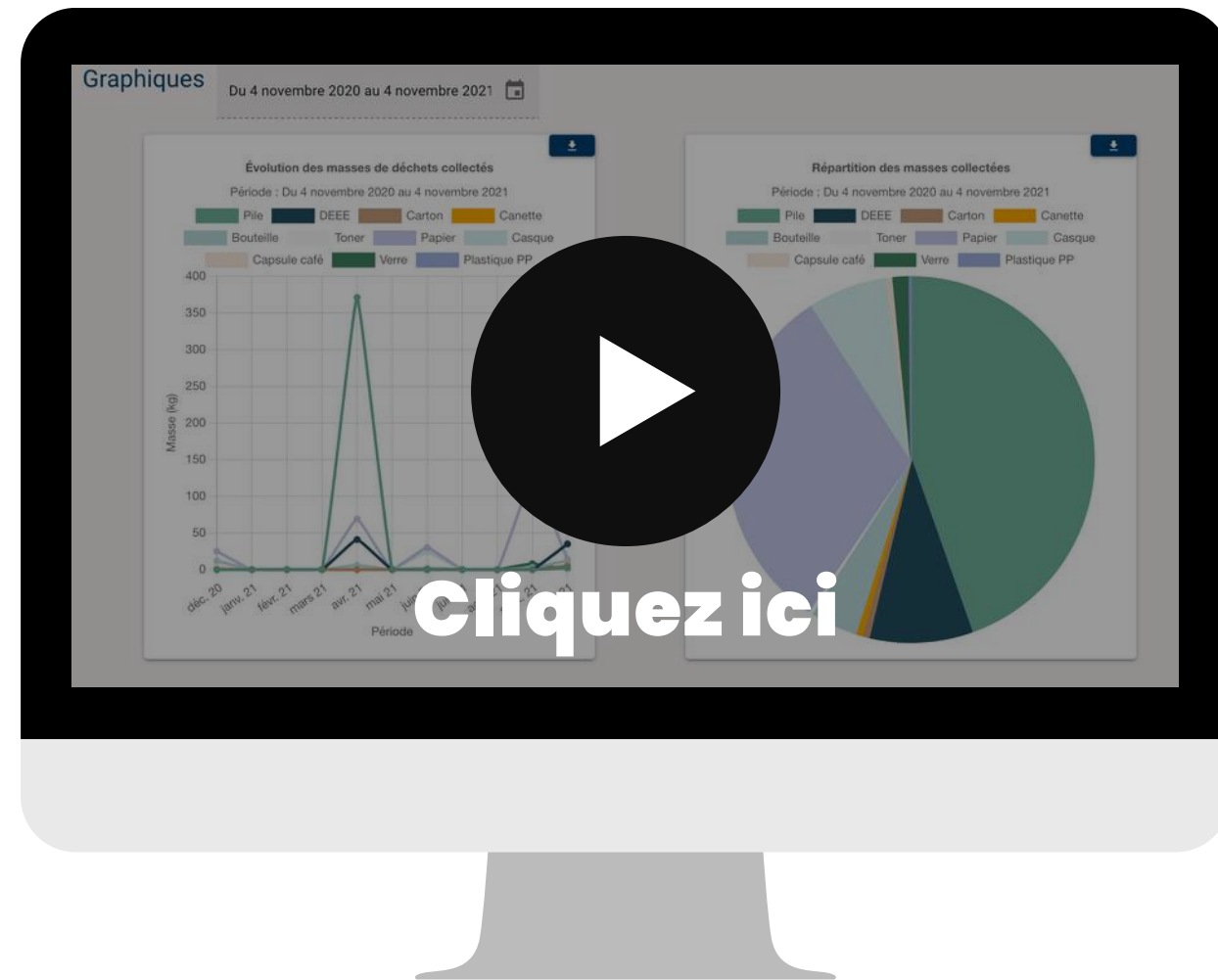

Mais aussi
retrouvez vos
documents
de collecte



Bordereau de recyclage



Bordereau de pesée

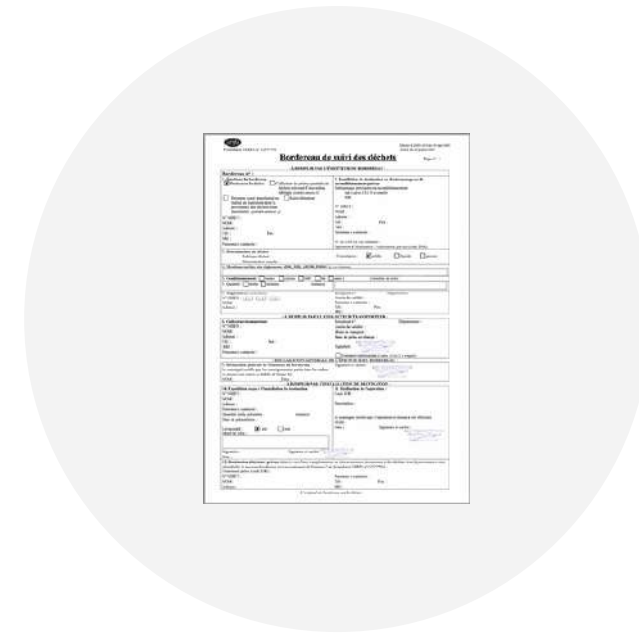

Bordereau de suivi de déchets

La plateforme Ici On Recycle a été pensée pour nos clients comme un outil clé en main pour vos démarches RSE : retrouvez vos bilans annuels, observez vos statistiques de collectes, observez vos impacts sociaux et environnementaux...

Notre objectif est de vous garantir une totale transparence sur la traçabilité de vos déchets : de la collecte à la valorisation.

Un process **vertueux**

VALORISATION DU CARTON

L'activité historique de Triethic est la collecte et le recyclage des déchets de bureau, dont le carton. À leurs retours dans notre entrepôt, les caisses en carton sont broyées et conditionnées en vue d'une valorisation.

Nous profitons ainsi de notre expertise pour recycler le contenant des chaussures et garantir un processus vertueux du début à la fin.

OPTIMISATION DES LIVRAISONS

Nous garantissons une livraison des caisses de casque sur toute la France. Nous avons conscience de l'impact environnemental important que peut avoir le transport de colis.

Nous avons ainsi un contrat avec notre partenaire logistique pour inclure nos livraisons dans leurs flux afin d'optimiser au maximum le transport et limiter notre impact.



Un **Process**

Simple **pour vous**

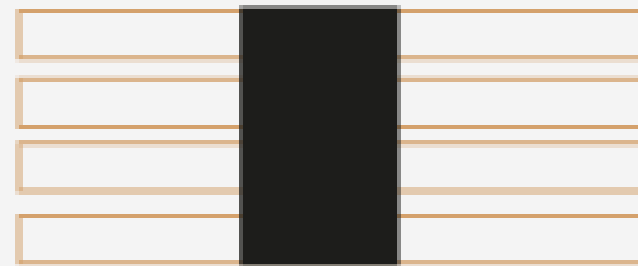

Réception des caisses

Après nous en avoir fait la demande, nous vous envoyons les caisses **par multiple de 2.**

Les caisses sont livrées 2 à 3 jours après la demande.

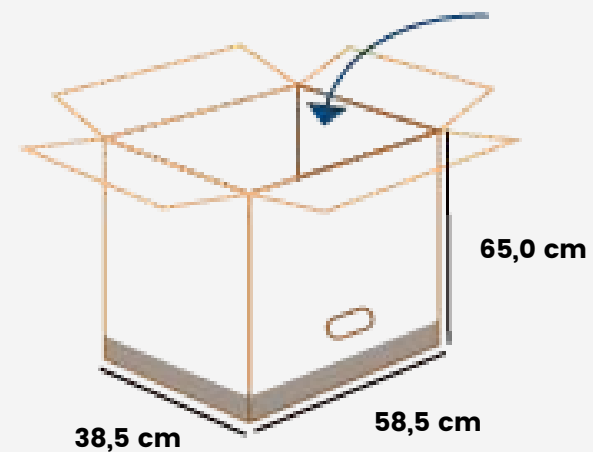

Remplir la caisse

Chaque caisse peut contenir jusqu'à 25 paires de chaussures.



Envoi de la caisse

Vous n'avez plus qu'à fermer les caisses avec du ruban adhésif. Informez nous par email pour organiser le retrait.

Les caisses sont récupérées 1 semaine maximum après la demande.

Tarif des **Caisses**



Nombre de
caisses

2

Tarif HT à partir du 1er février 2023

Une caisse peut contenir :



25 paires de baskets
de sécurité



20 paires de chaussures
montantes de sécurité



15 paires de rangers /
bottines

330€

Le forfait comprend : la livraison des caisses, le retrait des caisses, le tri, la découpe des matières, le conditionnement, le recyclage des différentes matières et l'accès à la plateforme de traçabilité.



 **triethic.**
Recycler, ça valorise

320 Avenue de la République
92000 Nanterre

Email : contact@triethic.fr

Site : www.triethic.fr

Téléphone : 09 80 77 40 59

