

# Vous installer sur Pontivy Communauté

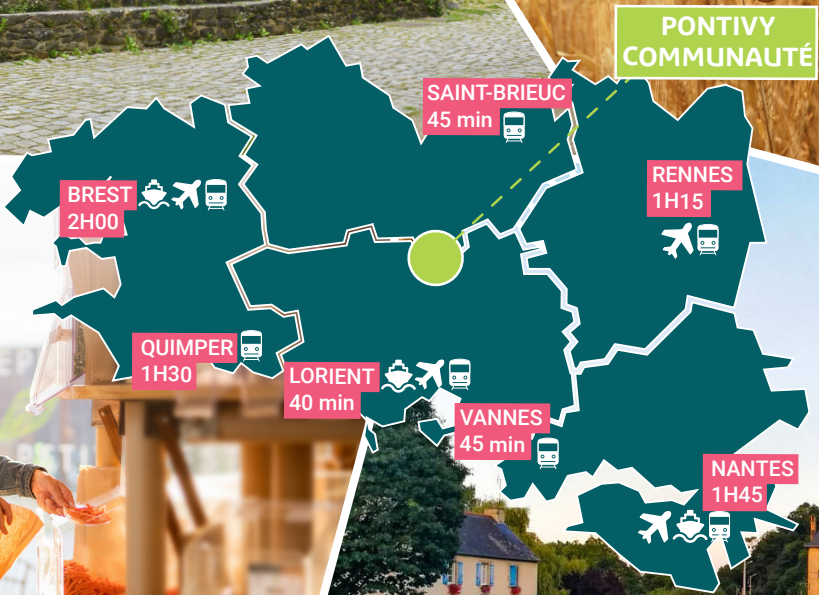
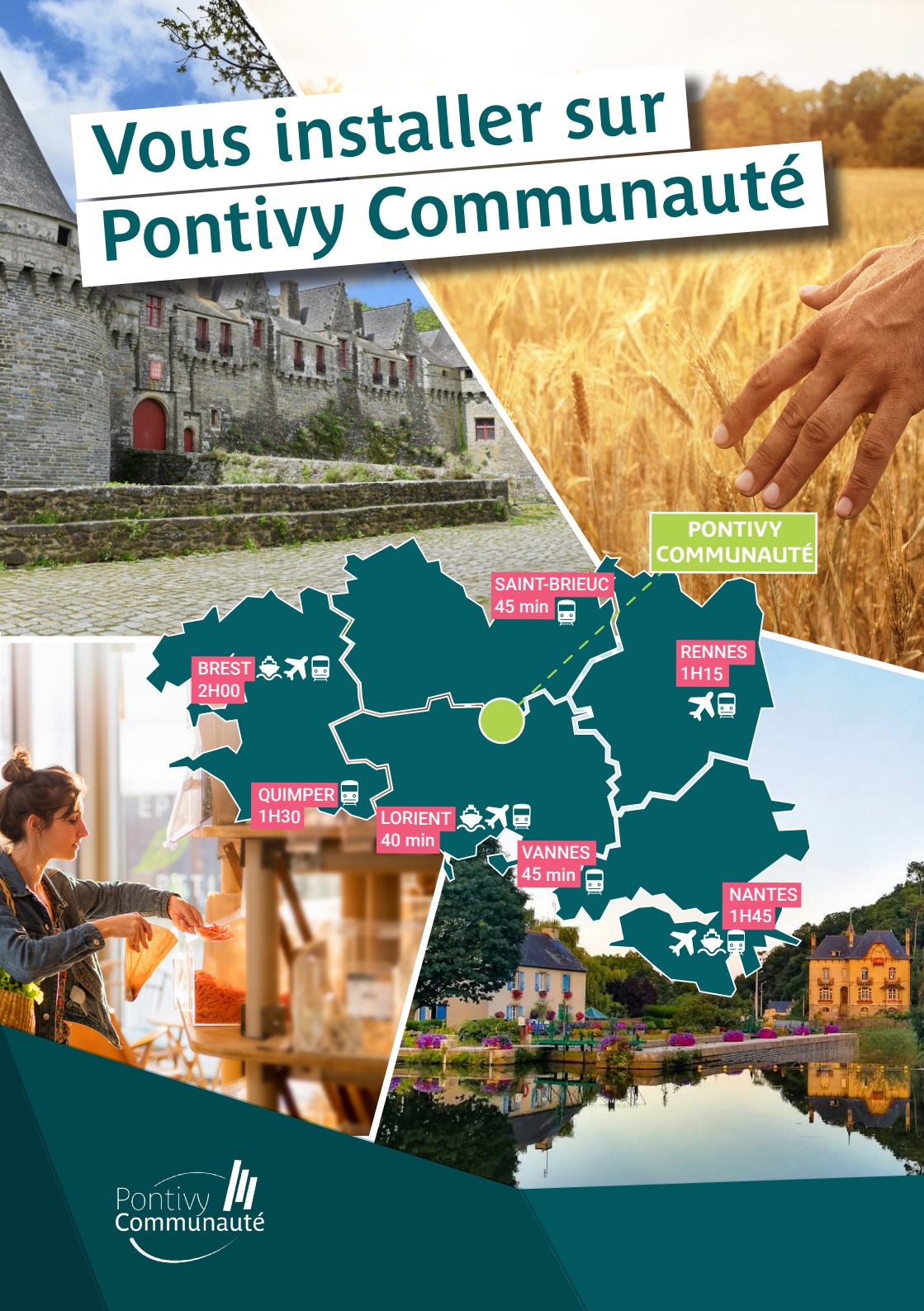

# Pontivy Communauté

## En chiffres

752.6  
km<sup>2</sup>

24  
communes

50 000  
habitants

15 000  
habitants à Pontivy  
33% < 30 ans  
29% > 60 ans

+ de 2 000  
entreprises

+ de 90 000  
habitants dans la  
zone de chalandise



## Habitat

**24 623**  
logements (INSEE 2017)

**20 613**  
résidences  
principales  
(83,7 %)

**2 536**  
logements  
vacants (10 %)

**1 840€/m<sup>2</sup>**  
ou 110 000€

prix médian achat de  
maisons individuelles

**6.2€/m<sup>2</sup>** médiane  
des loyers pour la location  
d'un T4

**2 450** nouveaux logements  
prévus dans le Plan Local d'Urbanisme  
Intercommunal pour vous accueillir d'ici 2029.

### Investissement locatif

Mobilisation de subventions et d'un appui technique pour la réhabilitation de logements sur le centre-ville de Pontivy grâce à l'Opération Programmée d'Amélioration de l'Habitat en Renouvellement Urbain (OPAH RU).



## Services

**1** hôpital

**5** crèches

+ de **1 200**  
associations

**51**  
établissements scolaires

+ de **500**  
commerces sur la ville  
de Pontivy

**22**  
médiathèques

**1** pôle universitaire

**1**  
conservatoire  
de musique et  
de danse



## Environnement

**2**

Sites natura 2000

Forêt de  
Quénécan



Rivière Sarre



**450**  
kilomètres  
de circuits de randonnées et de  
voies vertes

**40 000**  
passages par an  
sur les itinéraires cyclables

**85%** des sols  
sont occupés  
par des **espaces**  
agricoles

**10%**  
par des  
**espaces**  
boisés



### Pontivy

ville centre, capitale  
médiévale mais  
aussi ville Impériale  
de Napoléon



## Economie

**2 258**  
entreprises  
en 2019

**90%**  
ont moins  
de 10 salariés

**19 779**  
emplois

**5,5%**  
taux de  
chômage  
(2022)

Sur la zone d'emploi  
de Pontivy - Loudéac  
30 % de l'emploi local  
privé dans l'industrie  
agroalimentaire

### Le service développement économique de Pontivy Communauté

**458 000€**  
d'aides versées à  
60 entreprises du  
territoire (2021)

**380**  
personnes réunies  
lors des événements  
«FédéRéseaux»  
et «Matières de  
l'économie» (2021)

### Des dispositifs pour l'accueil des entreprises

8,4 ha de terrains cédés, une offre de bureaux partagés, créativy, portail immobilier des locaux vacants...

### Création-reprise d'entreprises

Mobilisation de l'ensemble des partenaires de l'entrepreneuriat. (accompagnement à la création d'entreprises, subventions, prêts d'honneur, garanties bancaires...)

### Opportunité salariale

Retrouvez toutes les informations nécessaires à votre installation dans notre guide du nouvel arrivant

La palette de couleurs du territoire  
Le **vert** avec 450 km de chemins de randonnées et une nature préservée, le **bleu** avec le canal de Nantes à Brest et le Lac de Guerlédan, mais jamais de **gris** (0 bouchon).

Parce qu'ils l'expliquent mieux que nous !  
Découvrez en vidéo le portrait de nos ambassadeurs du territoire



## NOUS CONTACTER

+ d'infos sur le territoire économique de Pontivy Communauté :

 [entreprendre.pontivy-communaute.bzh](http://entreprendre.pontivy-communaute.bzh)

 [dev-eco@pontivy-communaute.bzh](mailto:dev-eco@pontivy-communaute.bzh)

 02 97 25 01 70



Pontivy Communauté  
1 place Ernest Jan 56300 Pontivy  
[www.pontivy-communaute.bzh](http://www.pontivy-communaute.bzh)

