

Un collectif et des ressources concrètes pour soutenir, prévenir, accompagner & financer les entreprises du Grand Est.

Parce que la santé et le développement économique du territoire sont au cœur de leurs préoccupations, la Région Grand Est, l'Etat, l'ADEME, les Agences de l'Eau, la Banque des Territoires et Bpifrance, avec le soutien des fonds européens, concentrent leurs forces d'accompagnement et leurs dispositifs pour assurer la pérennité des entreprises du Grand Est et construire l'avenir.

Les projets structurants nécessitant l'intervention de plusieurs acteurs seront accompagnés par un Comité des Financeurs en matière d'ingénierie financière qui identifiera l'ensemble des aides et dispositifs mobilisables

Comité des Financeurs



Les dispositifs sont susceptibles d'être cofinancés par les fonds européens

Par ailleurs, dans le cadre du Plan de relance, l'Etat a mis en place plusieurs plans de soutien sectoriels nationaux parmi lesquels :



[Plan de soutien à l'aéronautique](#)



[Plan de soutien au secteur automobile](#)

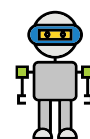

[Plan de soutien aux entreprises technologiques](#)



[Plan de soutien au tourisme](#)



[Plan en faveur du commerce de proximité, de l'artisanat et des indépendants](#)



[Plan de soutien aux territoires d'industries](#)

1 PARCOURS ENTREPRISES EN TRANSITION

Porte d'entrée

Premier accueil (diagnostic du projet, définition des besoins).

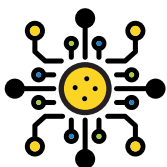

Transformation Numérique



Transition écologique & énergétique



Performance & Transformation Industrielle

**GRAND
ENOV+**
AGENCE D'INNOVATION &
DE PROSPECTION INTERNATIONALE

 CCI GRAND EST



bpifrance

Grand Est
ALSACE CHAMPAGNE-ARDENNE LORRAINE
L'Europe s'invente chez nous

**PRÉFET
DE LA RÉGION
GRAND EST**
*Liberté
Égalité
Fraternité*

Parcours

Ingénierie de projet, ingénierie financière, recherche de compétences et de partenaires...

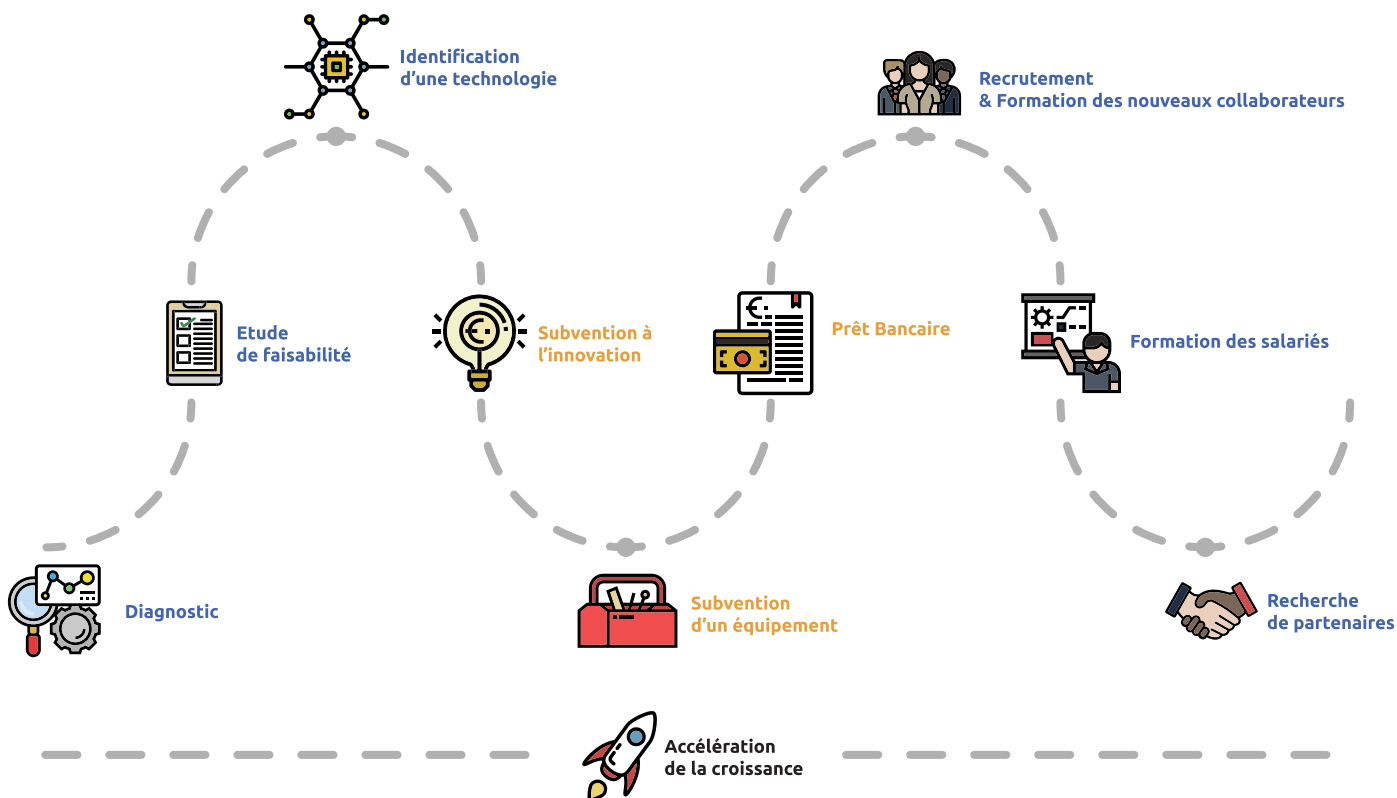



Transformation Numérique



Transition écologique & énergétique



Performance & Transformation Industrielle



Diag IA (Région, 1er trimestre 2021)
Transformation Digitale - Parcours individuel (Région)

ACT - Assessing low Carbon Transition ([ADEME](#))
Diag Eco Flux ([Bpifrance / Ademe](#))
Diagnostic Energie et Matières ([CLIMAXION](#))

Sécurisation des Chaînes d'Approvisionnement (Région)
Foncières ([Banque des Territoires](#))

Diagnostic Industrie du Futur ([Région](#))



Accompagnement ([Grand E-Nov+](#))
Accompagnement commerce de proximité (CCI)

Accompagnement par les BET référencés dans [PRESTA VERT](#)
Etude de faisabilité Energie et Matières ([CLIMAXION](#))

Accompagnement de la French Fab Grand-Est



Diag IA (Région, 1er trimestre 2021)

Identification d' Eco-technologies avec SOREZO (courant 2021)

Accompagnement de la French Fab Grand Est



Aide primo-IA (Région)
AMI Economie numérique (Région)

Appel à projets Economie Circulaire, Ecoefficience dans l'Industrie, l'Agriculture et l'Eau, hydrogène, écoconception ([PIA - ADEME](#))
Eau et Innovation : les appels à projets ([AERM](#))

Plan de relance Etat ([PIA](#))

Aide à la RDI (Région : [PME - ETI](#) / [Grandes Entreprises](#)) & Aides à l'Innovation ([Bpifrance](#))



Artisanat de demain ([Région](#))
Grand Est Compétitivité ([Région](#))

Fond décarbonation Industrie : Efficacité Energétique, recyclage matière et chaleur renouvelable ([ADEME & ASP](#))
Dispositif d'aide Energie et Matières ([CLIMAXION](#))
11è programme d'intervention ([AERM](#))

Artisanat de Demain ([Région](#))
Grand Est Compétitivité ([Région](#))
Aide aux Grandes Entreprises ([Région](#))
Appels à Projets du Plan de Relance



Prêt Croissance ([Bpifrance](#))
Prêt Innovation FEI ([Bpifrance](#))

Prêt Economie d'Energie ([Bpifrance](#))
Prêt Vert ([Bpifrance - Ademe](#))
Prêt Relance Verte ([BdT](#))

Prêt Croissance ([Bpifrance](#))
Prêt Innovation FEI ([Bpifrance](#))



[ARDAN](#)
Aide primo-IA (Région)
Volontariat Territorial en Entreprise

[ARDAN](#)
Volontariat Territorial en Entreprise Vert ([Bpifrance - ADEME](#))

[ARDAN](#)
Volontariat Territorial en Entreprise

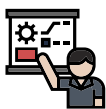

Formation sur mesure des futurs collaborateurs, demandeurs d'emploi ([plateforme formation-orientation.grandest.fr](#))
Pour former vos collaborateurs, se rapprocher des OPCO compétents



Accompagnement [Grand E-Nov](#) & écosystème
Référencement Annuaire Smart city ([Plateforme Banque des Territoires](#))



Accélérateur PME ([Bpifrance - Région](#))

Accélérateur PME Transition ([Bpifrance - ADEME](#))

Accélérateur PME ([Bpifrance - Région](#))

2 PARCOURS ENTREPRISES EN RÉSISTANCE

Maintien d'activité – Financement – Trésorerie – Salariat

L'Etat, la Région Grand Est, les CCI et les CMA sont à la disposition des entreprises pour les accompagner localement dans leurs démarches :



Par téléphone via deux numéros :

09 71 00 96 90 (CCI)
ou 09 86 87 93 70 (CMA)



En ligne via une plateforme unique :

www.demarches-simplifiees.fr

1 Financer l'inactivité des salariés

L'activité partielle

En bénéficiaire

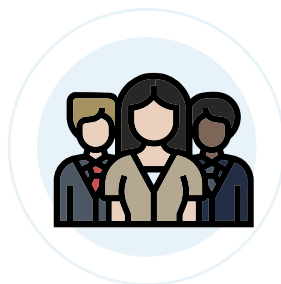

Formation

En bénéficiaire

2 Financement des charges

Exonération / report
des cotisations sociales

En bénéficiaire

Paiement des loyers

En cas d'absence d'accord avec
votre bailleurs, contactez le
médiateur des entreprises



Report du paiement
des impôts

Contactez votre Service
des impôts des entreprises
(SIE)

Résistance Loyer
Grand Est

En bénéficiaire

3 Financement de la trésorerie

Prêt garanti par l'Etat

En bénéficiaire

En cas d'absence d'accord avec votre banque, contactez le médiateur du crédit

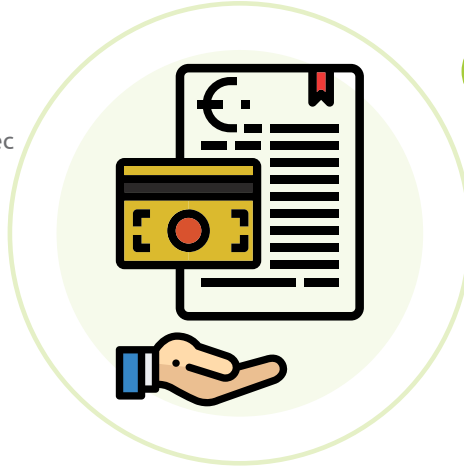

Prêt Rebond

Contactez la Délégation Régionale de Bpifrance

Fonds Résistance

En bénéficiaire

Fonds de solidarité

En bénéficiaire

Accompagnement des dirigeants par des structures de conseil et d'audit pour une gestion adaptée de leur entreprise en période de crise

En bénéficiaire

4 Transformation numérique des entreprises

Les plateformes locales

Soutien aux plateformes locales

J'achète local



Les accompagnements à la digitalisation

Grand Est transformation digitale

Clique mon commerce

Chèque numérique et guide pratique

Clic&Connect

Formation