



PRÉSENTATION

Plateforme de gestion et d'automatisation d'entreprise NoCode, Data & IA

- Gestion collaborative sécurisée
- Création d'applications cloud, mobiles et IA sans programmation
- Centralisation des données
- Automatisation des processus

1. **Description du besoin**
2. Description de la solution
3. Références
4. Bénéfices
5. Démonstration

TENDANCE

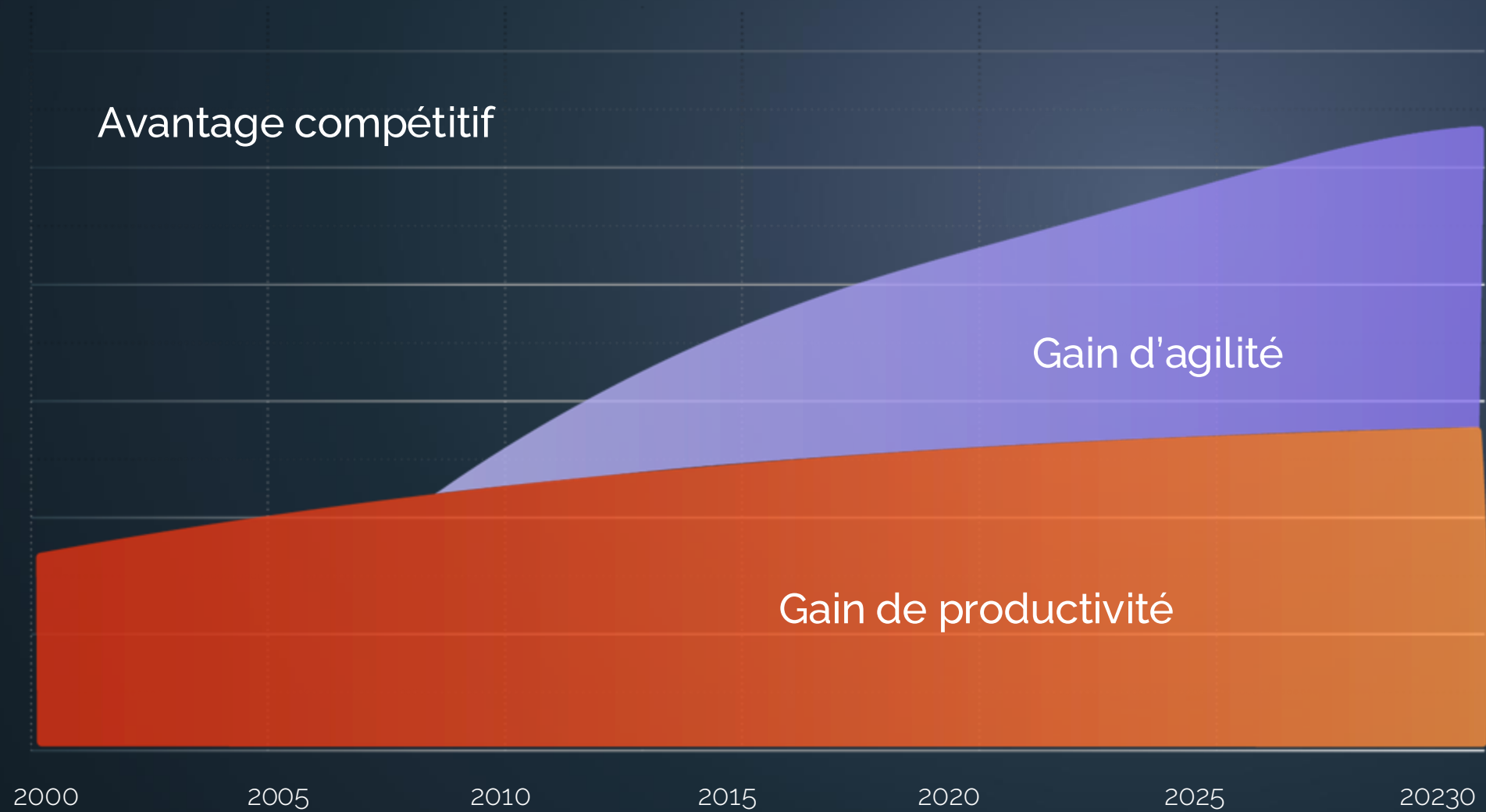

Copyright © Navi Radjou

PROBLÈME AVEC LES OPTIONS DISPONIBLES



Tableurs

Limités et dispersés



Outils professionnels sur étagère

Rigides et complexes



Développements logiciels

Longs et coûteux

LA PIÈCE MANQUANTE DU SYSTÈME D'INFORMATION

Et si nous pouvions créer sur mesure les solutions numériques sécurisées dont nous avons besoin...

Instantanément et nous-mêmes ?
→ Citizen-Developers



1. Description du besoin
2. **Description de la solution**
3. Références
4. Bénéfices
5. Démonstration

VISION

AU LIEU DE DÉVELOPPER UNE APPLICATION DE PLUS (OU UN CRÉATEUR D'APPLICATIONS), ET SI NOUS NOUS CONCENTRIONS PLUTÔT SUR CE QUI EST COMMUN ET LE PLUS IMPORTANT À TOUTES LES APPLICATIONS MÉTIERS ?

DATA IS THE APPLICATION

DATA IS THE APPLICATION

VISION



UNE BASE DE DONNÉES
VISUELLE INTELLIGENTE ET
COLLABORATIVE AUSSI
FLEXIBLE QU'UN TABLEUR
AUSSI PUISSANTE QU'UN ERP

The screenshot displays the TimeTonic software interface. The top section shows a table of opportunities with columns for Opportunity, Status, Client, Logo, and Amount. Below the table, a Gantt chart view is visible, showing project timelines for various tasks. The interface includes a search bar, navigation tabs, and a chat window on the right side.

	Opportunity	Status	Client	Logo	Amount
1	Orange St-Lazar Office	First meeting	Orange		1,000,000
2	Logistics	Proposal	Cie Daniele		1,000,000
3	La Poste Installation 20	Pilote	La Poste		450,000
4	EDF Rouen office	First meeting	EDF		230,000
5	Schneider comm	First meeting	Schneider		230,000
6	AT&T Office Furniture	Pilote	AT&T		177,999
7	Aleen New Offices	Pilote	Aleen		1,000,000

The Gantt chart view shows project timelines for various tasks, including:

- 2020-02-18-6 - new partitions between the operating room
- 2020-12-17-11 - Redo the interior
- 2020-02-18-2 - Redo the ceiling

The chat window on the right shows a conversation with 'peterp' discussing contract finalization and project planning.

BÉNÉFICES

Plus qu'une base de données visuelle intelligente,
Une plate-forme de création, de gestion et d'automatisation

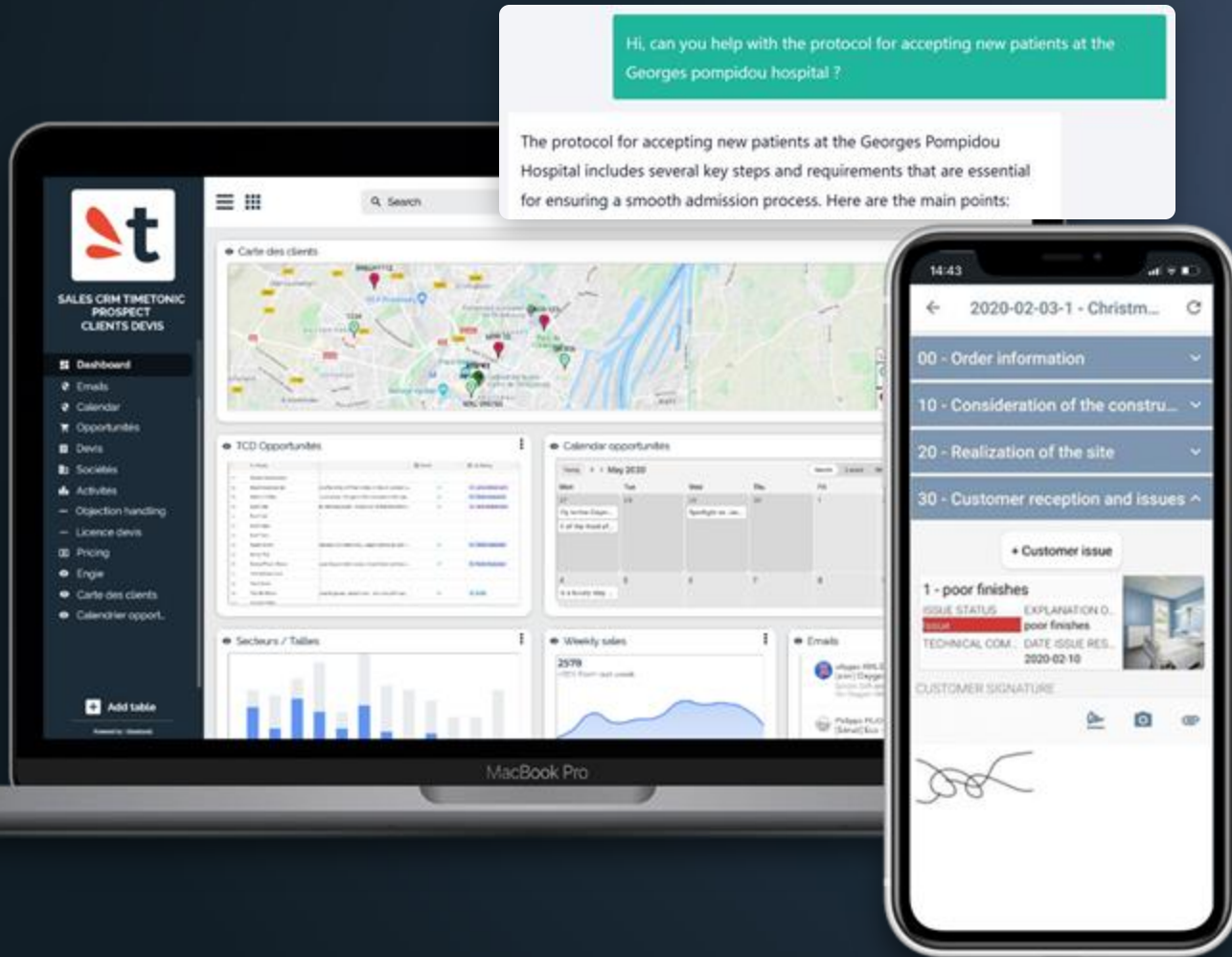

Centraliser et relier les informations & les outils



Automatisation des processus et génération de documents



Intelligence Artificielle Open AI / Mistral.ai
intégrée nativement et localement



Multiples vues (Table, Gantt, etc.) et accès IA (chat RAG)



Cloud & Nativement Mobile avec mode hors ligne



Hébergement, Sécurité, Scalabilité, API, LLM, droits des
utilisateurs

FULL STACK



Interface / FRONT Forms, Views, Mobile App, Custom Interfaces AI Agents / AI Vibe Coding*

Calculations / PROCESSES Automations, Workflows, Formulas, Excel, Script AI automation / AI OCR / AI Agents

Hosting / BACK DB, Data, Rights, Scalability, Security, Integration, API AI / LLM / MCP

BÉNÉFICES

Plus qu'une base de données visuelle intelligente,
Une plate-forme de création, de gestion et d'automatisation

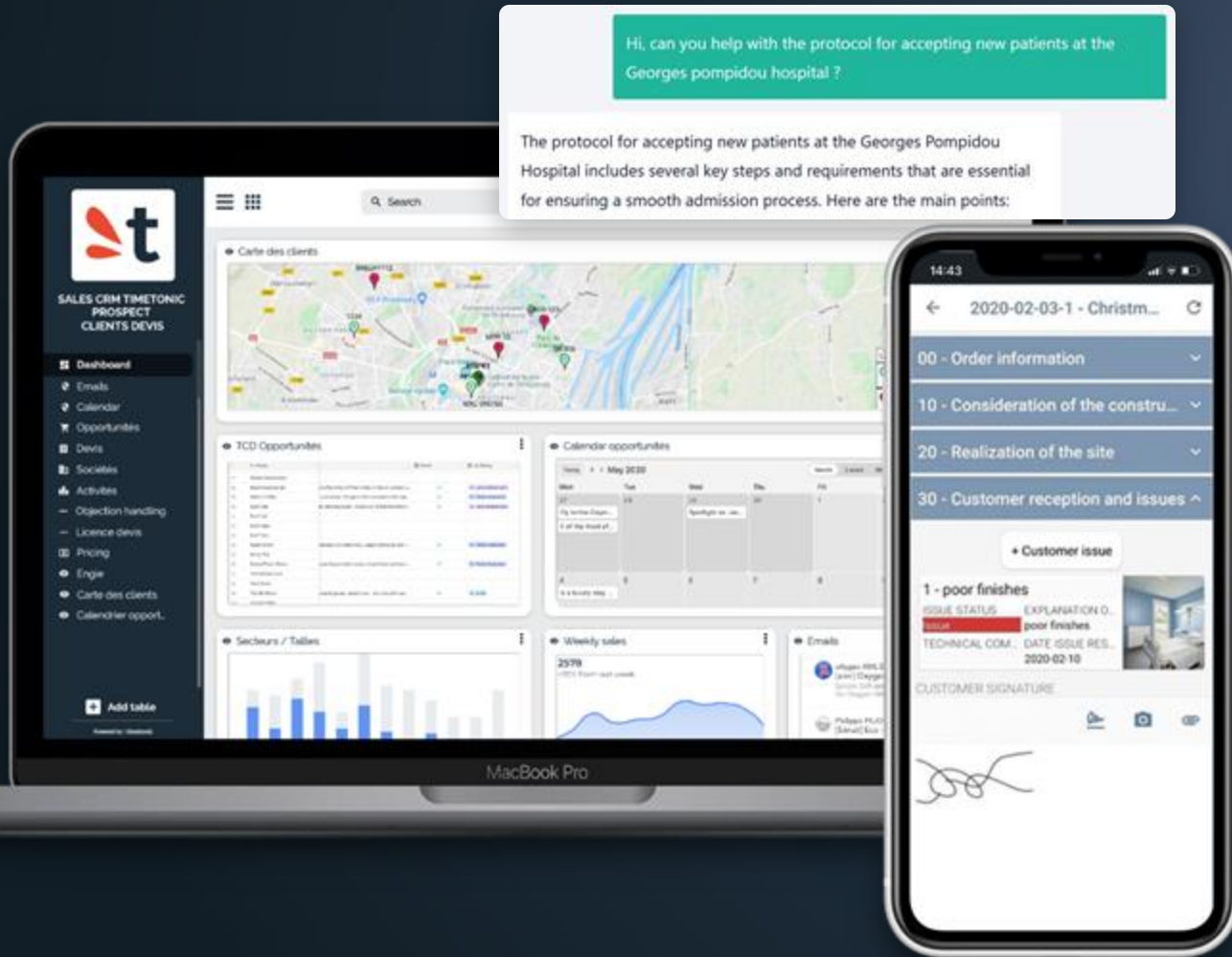

Centraliser et relier les informations & les outils



Automatisation des processus et génération de documents



Intelligence Artificielle Open AI / Mistral.ai
intégrée nativement et localement



Multiples vues (Table, Gantt, etc.) et accès IA (chat RAG)



Cloud & Nativement Mobile avec mode hors ligne



Hébergement, Sécurité, Scalabilité, API, LLM, droits des
utilisateurs

VUES



VUE TABLE

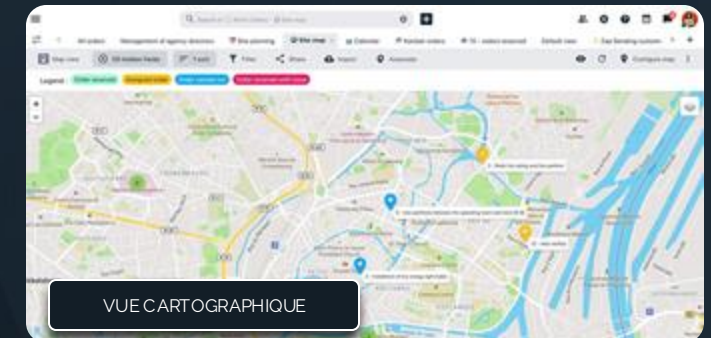
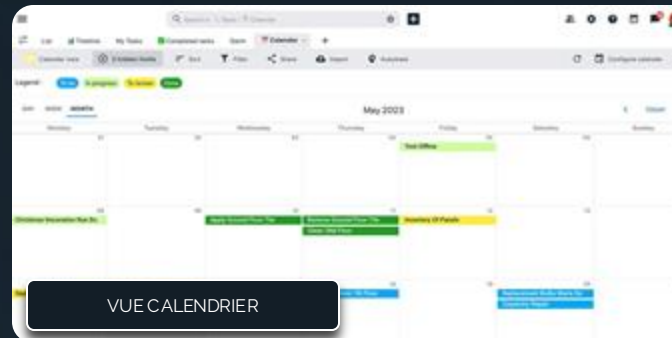
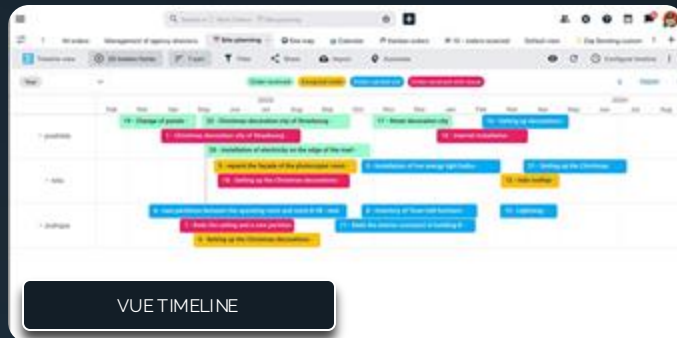
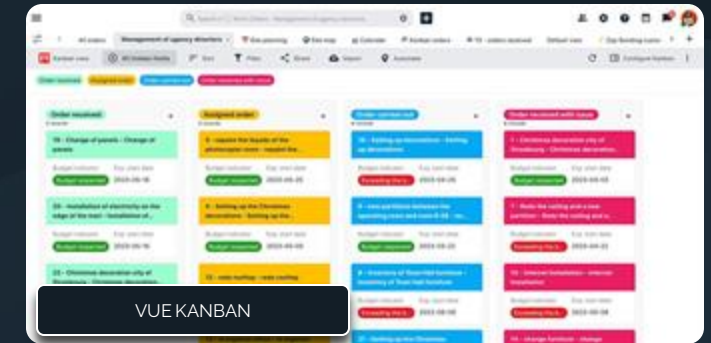
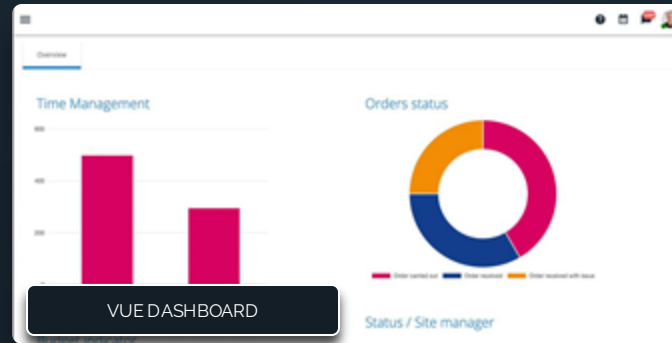

VUE FORMULAIRE

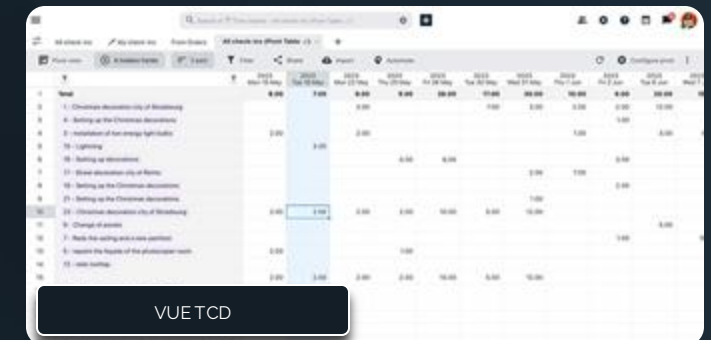
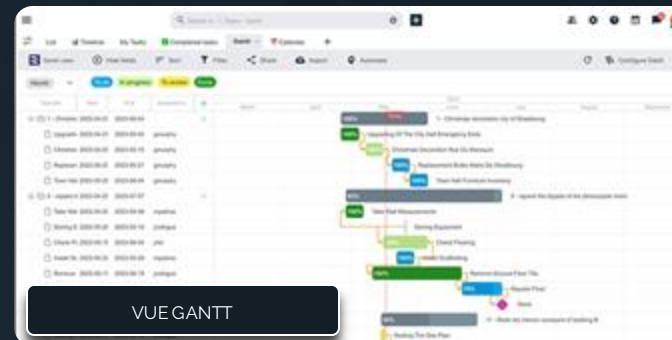

FORMULAIRES PERSONNALISÉS

INTERNE, EXTERNE, WEB,
MOBILE, QR CODE

Vue formulaire 4 champs cachés Partager Configurer form

Demande de réparation 🛠️

Intitulé de la demande Statut

Canalisation salle 2 Nouvelle demande

Lieu *

Équipe *

Nature du problème *

Priorité ? *

Date

Description *

Enter text

ANNULER ENREGISTRER



7:14

← MY CONSTRUCTION PR

MESSAGES TABLES FICHIERS

Orders

Site map

Site planning

Tasks

Form

Companies

Team / Contacts

Issues

Check-ins

2020-02-03-1 - Christm...

00 - Order information

10 - Consideration of the constru...

20 - Realization of the site

30 - Customer reception and issues

+ Customer issue

1 - poor finishes

ISSUE STATUS	EXPLANATION O...
Issue	poor finishes
TECHNICAL COM...	DATE ISSUE RES...
	2020-02-10

CUSTOMER SIGNATURE

FORMULAIRES PERSONNALISÉS



WORKFLOWS DE VALIDATIONS ET SUIVI

Guichet unique des promoteurs industriels, académiques et institutionnels hors AP-HP



● GUICHET INDUSTRIEL : Demande de contractualisation pour une recherche RIPH1, RIPH2, EC Médicament et Investigation Clinique

* Champs obligatoires pour la soumission du dossier / Mandatory fields for file submission

Documents requis / Please find the list of documents required for submission below

INDUSTRIEL_Check List RIPH1, 2.pdf

597.9 Ko
06/06/2023

Email du demandeur / Applicant's email *

L'uri du formulaire sera envoyée sur cette adresse e-mail / The form uri will be sent to this Email address

Adresse(x) E-mail complémentaires / Additional email address(es)

⚠ Les emails doivent être séparées par une virgule suivie d'un espace / Emails must be separated by a comma followed by a space

N° de téléphone / Phone number

Acronyme de la recherche / Study acronym *

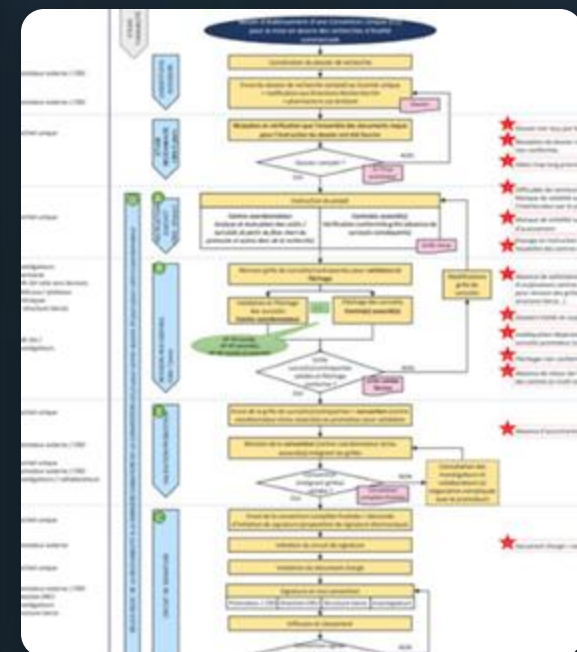

DONNEZ DES SUPER-POUVOIRS À VOTRE ÉQUIPE AVEC DES AGENTS IA PERSONNALISÉS

The protocol for accepting new patients at the Georges Pompidou Hospital includes several key steps and requirements that are essential for ensuring a smooth admission process. Here are the main points:

Le partenaire est il exclusif ?

Non, le partenaire n'est pas exclusif.

La Convention d'Apporteur d'Affaires et Partenaire TimeTonic le précise exp

Exclusivité :

« Le présent contrat ne comporte pour chacune des Parties aucune condition pouvant naturellement recourir à d'autres prestataires extérieurs pour assurer la Mission d'expertise objet du présent contrat. De la même façon, l'Apporteur d'Affaires n'est lié à aucune obligation d'exclusivité. »

How many days of vacation do I have ?

Due to the current high demand in oncology, you have a maximum of 2 consecutive vacation days available, even though you would normally be entitled to 2 weeks of vacation.

What is the status of project B34 ?

The status of project B34 is "**Pending.**" We are still awaiting confirmation of funding from the government.

APPLICATION MOBILE NATIVE



INSTANTANÉE SANS
PROGRAMMATION

RETROUVEZ OUTILS, TABLES ET
FORMULAIRES SUR VOS MOBILES

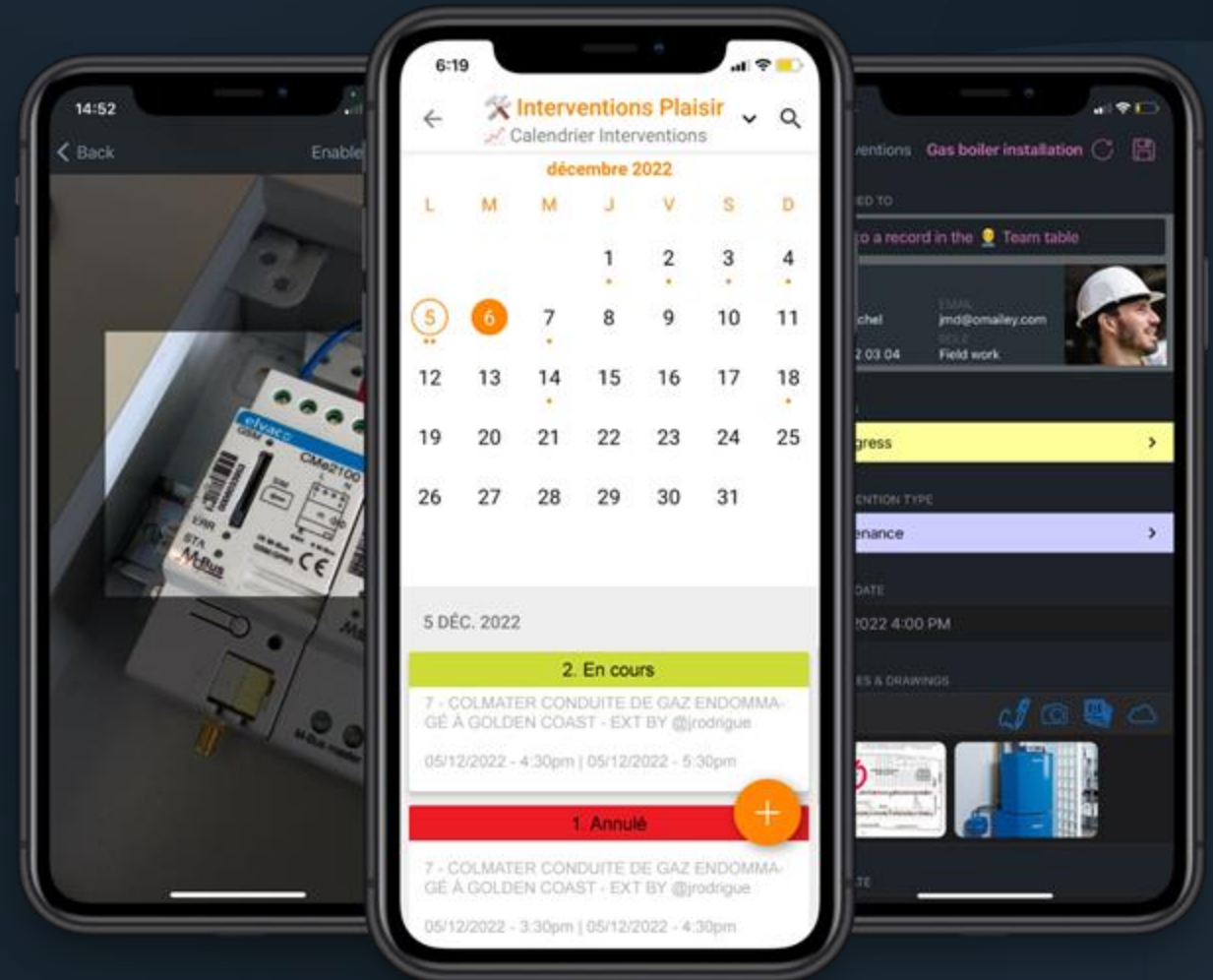

APPLICATION MOBILE NATIVE

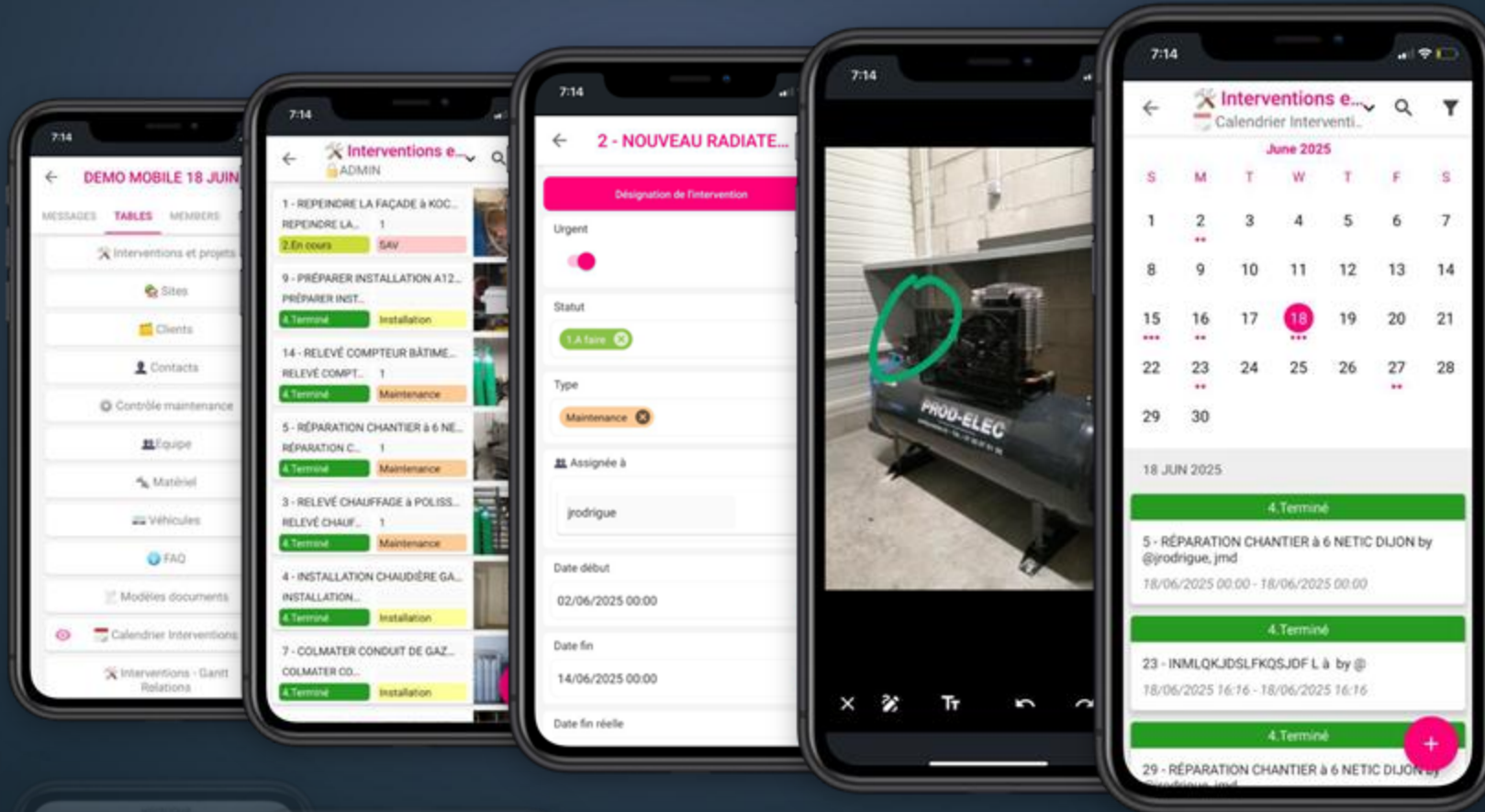

MODE HORS LIGNE,
MESSAGERIE, PHOTOS, QR
CODE/NFC, POSITION GPS,
SIGNATURE, APPEL
TÉLÉPHONIQUE, DICTÉE,
NAVIGATION, CALENDRIER...

AUTOMATISATIONS ET API

CONNECTEZ VOUS AVEC PLUS
DE **5000 OUTILS** AVEC API,
ZAPIER OU MAKE

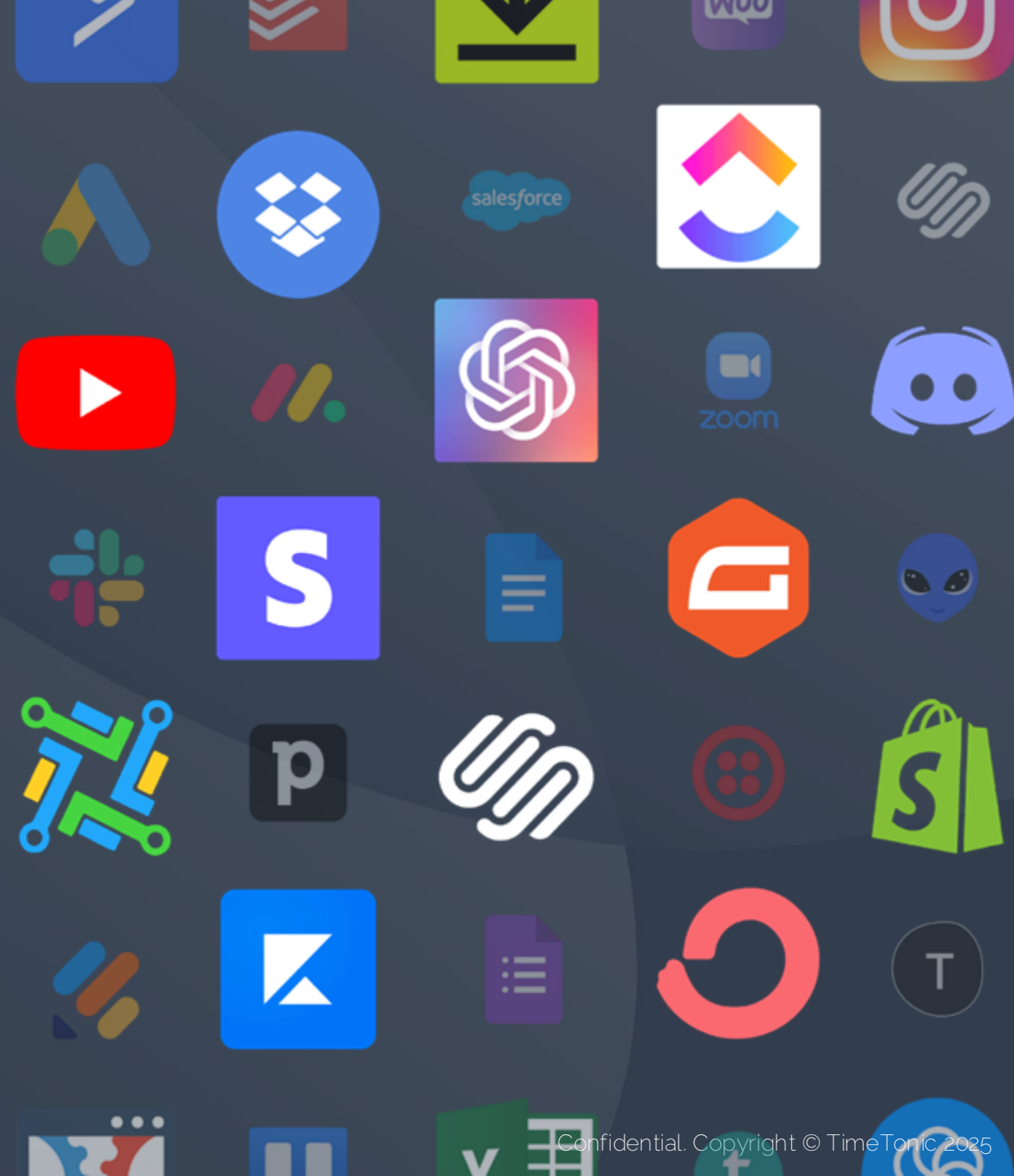

Facilitez la documentation et la maintenance de vos applications

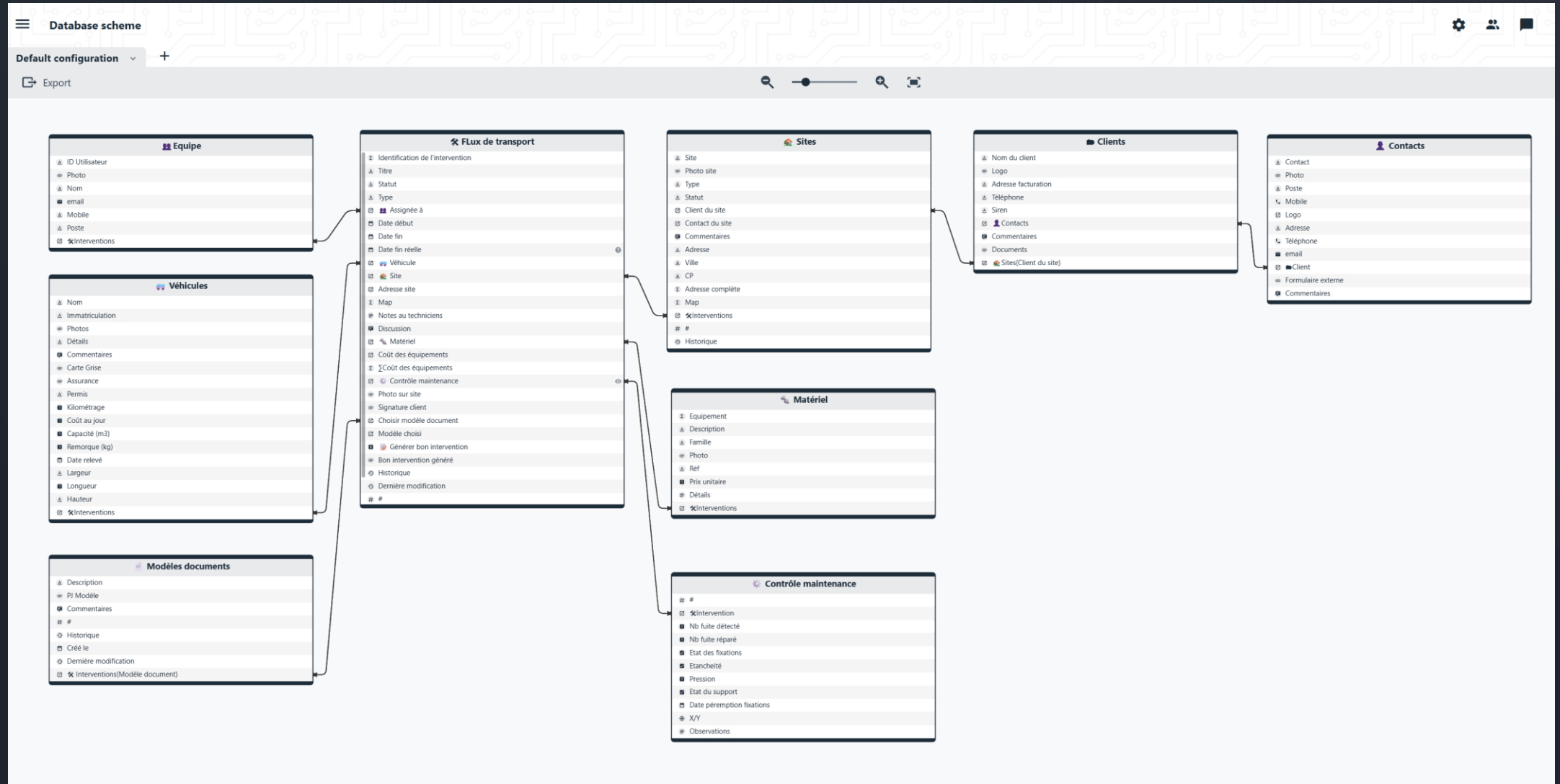

Automatisez vos workflows et éliminez les tâches répétitives

Automatisations TimeTonic

Ajouter une automatisation

Rechercher d

user@company - Assigned to

=

LANG = EN if sendinblue EN

=

Notify @sales when assigned to

=

=

=

Lead-magnet Case Study Froissart

Country ? => Contact FR sendinblue

=

=

Country ? => Contact EN sendinblue

=

Auto-onboarding FR email

=

=

Configurer l'automatisation

ÉDITION VISUELLE

active

Country ? => Contact FR sendinblue

Lorsque les champs **Country, Mobile** sont modi...

Si les conditions sont remplies

Alors écrire dans un ou plusieurs champs

Sinon

Alors écrire dans un ou plusieurs champs

Alors envoyer un email (utilise un compte da...

+

100%

ANNULER

SAUVEGARDER

Confidential. Copyright © TimeTonic 2025

21

INTELLIGENCE ARTIFICIELLE

OPENAI ET MISTRAL.AI
INTÉGRÉE NATIVEMENT

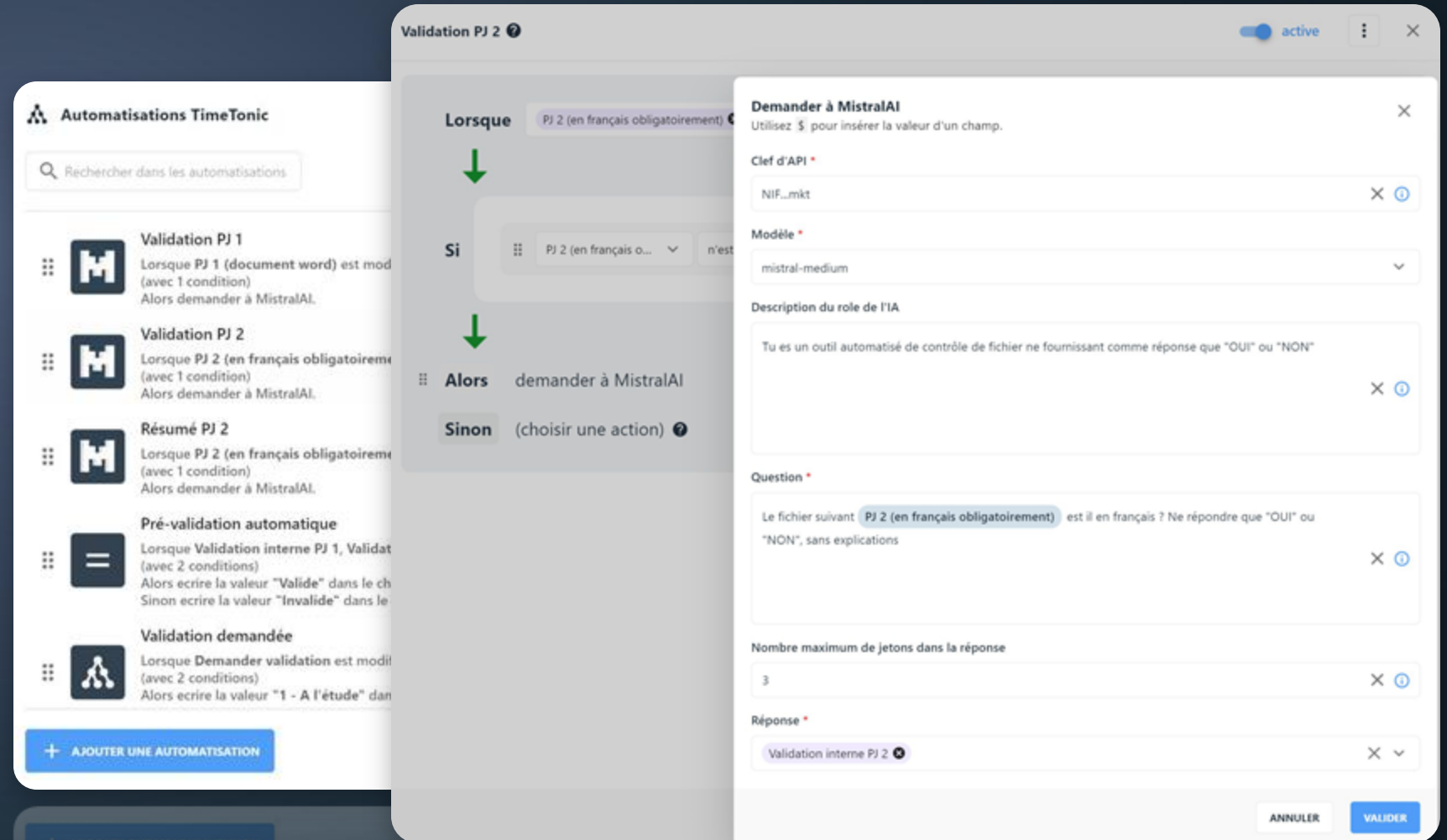

The screenshot displays the 'Automatisations TimeTonic' interface. On the left, a list of automations includes 'Validation PJ 1', 'Validation PJ 2', 'Résumé PJ 2', 'Pré-validation automatique', and 'Validation demandée'. The 'Validation PJ 2' automation is selected, showing its logic: 'Lorsque PJ 2 (document word) est modifié (avec 1 condition) Alors demander à MistralAI.' A detailed view of this automation is shown in the center, with a flowchart indicating the trigger 'Lorsque PJ 2 (en français obligatoirement)' leads to a decision 'Si PJ 2 (en français o... n\'est...'. If the condition is met, the action 'Alors demander à MistralAI' is executed. A 'Sinon' branch is also present for choosing an alternative action.

The 'Demander à MistralAI' configuration panel on the right includes the following fields:

- Clef d'API ***: NIF...mkt
- Modèle ***: mistral-medium
- Description du rôle de l'IA**: Tu es un outil automatisé de contrôle de fichier ne fournissant comme réponse que "OUI" ou "NON"
- Question ***: Le fichier suivant PJ 2 (en français obligatoirement) est-il en français ? Ne répondre que "OUI" ou "NON", sans explications
- Nombre maximum de jetons dans la réponse**: 3
- Réponse ***: Validation interne PJ 2

Buttons for 'ANNULER' and 'VALIDER' are located at the bottom right of the configuration panel.



INTELLIGENCE ARTIFICIELLE

EXTRACTION INFO KBIS

Question *

Tu dois trouver dans cette image les informations bancaire, à extraire en format json, dans les champs suivants:

IBAN: L'iban, en mettant des espaces de séparation tous les 4 caractères pour améliorer la lisibilité

BIC: le BIC / Swift code

CodeBanque: le code de la banque

CodeGuichet : le code guichet

NumCompte: le numéro du compte en banque

CLE: la clé

Domiciliation: la domiciliation, sous forme de texte

Titulaire: le nom du titulaire du compte

AdresseTitulaire: l'adresse du titulaire, sous forme de texte

Pièces jointes

RIB IMG

RIB IMG

Pièces jointes



RELEVÉ D'IDENTITÉ BANCAIRE

Identifiant national de compte bancaire - RIB

Banque	Guichet	N° compte	Clé	Devise
30066	10781	000200076803	18	EUR

Identifiant international de compte bancaire

IBAN (International Bank Account Number)					
FR76	1027	8001	1100	0200	7680 344

Domiciliation

CIC PARIS JAURES
125 AVENUE JEAN JAURES
75019 PARIS
08 20 01 12 84

Domiciliation

CIC PARIS JAURES

Titulaire du compte (Account Owner)

MLE MARIE-FRANCE DURAND
67 RUE DE CLICHY
12345 MAVILLE

BIC (Bank Identifier Code)

CMCIFRPP

INTELLIGENCE ARTIFICIELLE

EXTRACTION D'INFORMATION IMAGES (OCR)



Brand: Grundfos

Type/Model: MIE 90-70

Pump Model: NB 65-125/130 AAF/AES

Serial Number (P/N-SN): 897278941000000

Q (Flow Rate): 56.0 m³/h

H (Head): 39 m

Frequency: 50 Hz

Motor Power: 3 kW

Pressure Class: PN 16 / 120°C

Manufacturer Location: Made in Hungary

Manufacturer Location: Made in Hungary

Pressure Class: PN 16 / 120°C

INTELLIGENCE ARTIFICIELLE

DE MULTIPLES CAS D'USAGE

- CARTES DE VISITE **CRM**
- NOTES DE FRAIS **RH**
- FACTURES **FINANCE**
- BONS DE LIVRAISONS **LOGISTIQUE**
- FICHE SIGNALÉTIQUE **IMMOBILIER**
- ANALYSE DE LA PROPRIÉTÉ **MAINTENANCE**
- MESURE DE VÉTUSTÉ **INDUSTRIE**
- ANALYSE D'EMAIL **SERVICE CLIENT**
- ANALYSE DOCUMENTAIRE
- FAQ INTERNES



CIC
RELEVÉ D'IDENTITÉ BANCAIRE

Identifiant national de compte bancaire - RIB

Banque	Guichet	N° compte	Clé	Devise
30066	10781	000200076803	18	EUR

Identifiant international de compte bancaire

IBAN (International Bank Account Number)					
FR76	1027	8001	1100	0200	7680 344

Domiciliation
CIC PARIS JAURES

BIC (Bank Identifier Code)
CMCIFRPP

Domiciliation
CIC PARIS JAURES
125 AVENUE JEAN JAURES
75019 PARIS
08 20 01 12 84

Titulaire du compte (Account Owner)
MLE MARIE-FRANCE DURAND
67 RUE DE CLICHY
12345 MAVILLE



DOCUMENTS AUTOMATIQUES



RAPPORT D'INTERVENTION PREVENTIVE

Date de début : `\${date_de_debut_planifie}`

Date de fin : `\${date_de_fin_planifie}`

Technicien : `\${allocation_technicien}`

Statut : `\${statut}`

Gamme préventive : `\${gamme}`

Lot : `\${categorie}`

Description : `\${lot}`

Localisation : `\${localisation}`

Equipement : `\${equipement}`

Temps passé (en H) : `\${temps_passe_en_h}`

Description tache	Statut
<u>`\${taches.description}`</u>	<u>`\${taches.statut_tache}`</u>

GÉNÉRATION AUTOMATIQUE DE DOCUMENTS PDF À PARTIR DE MODÈLES WORD ET EXCEL (DEVIS, FACTURE, RAPPORT, CONTRAT...)

EMAILS



E-MAILS PERSONNALISÉS AVEC PIÈCES JOINTES

Pilotage de votre chauffage : Votre demande pour une plaquette d'information



engie <engie@home-performance.com>

À clemenceplesse0@gmail.com



jeu. 17/09



Brochure d'information - Chauffage electrique.pdf
1 MB

Bonjour Madame CLEMENCE PATOUREAUX ,

Cet email fait suite à notre échange concernant l'offre de pilotage de votre chauffage.

Tout d'abord, nous vous remercions de l'intérêt que vous portez à notre offre.

Vous trouverez en pièce jointe, une documentation qui vous donnera des informations plus détaillées sur notre offre.

Pour toute information complémentaire, vous pouvez nous contacter au **0 800 73 05 94** ou par email à l'adresse suivante:
pilotagechauffage@engie.com

Nous vous remercions de la confiance que vous accordez à ENGIE.

Cordialement,

L'équipe ENGIE.



Centralisez les informations et répondez à tous vos besoins

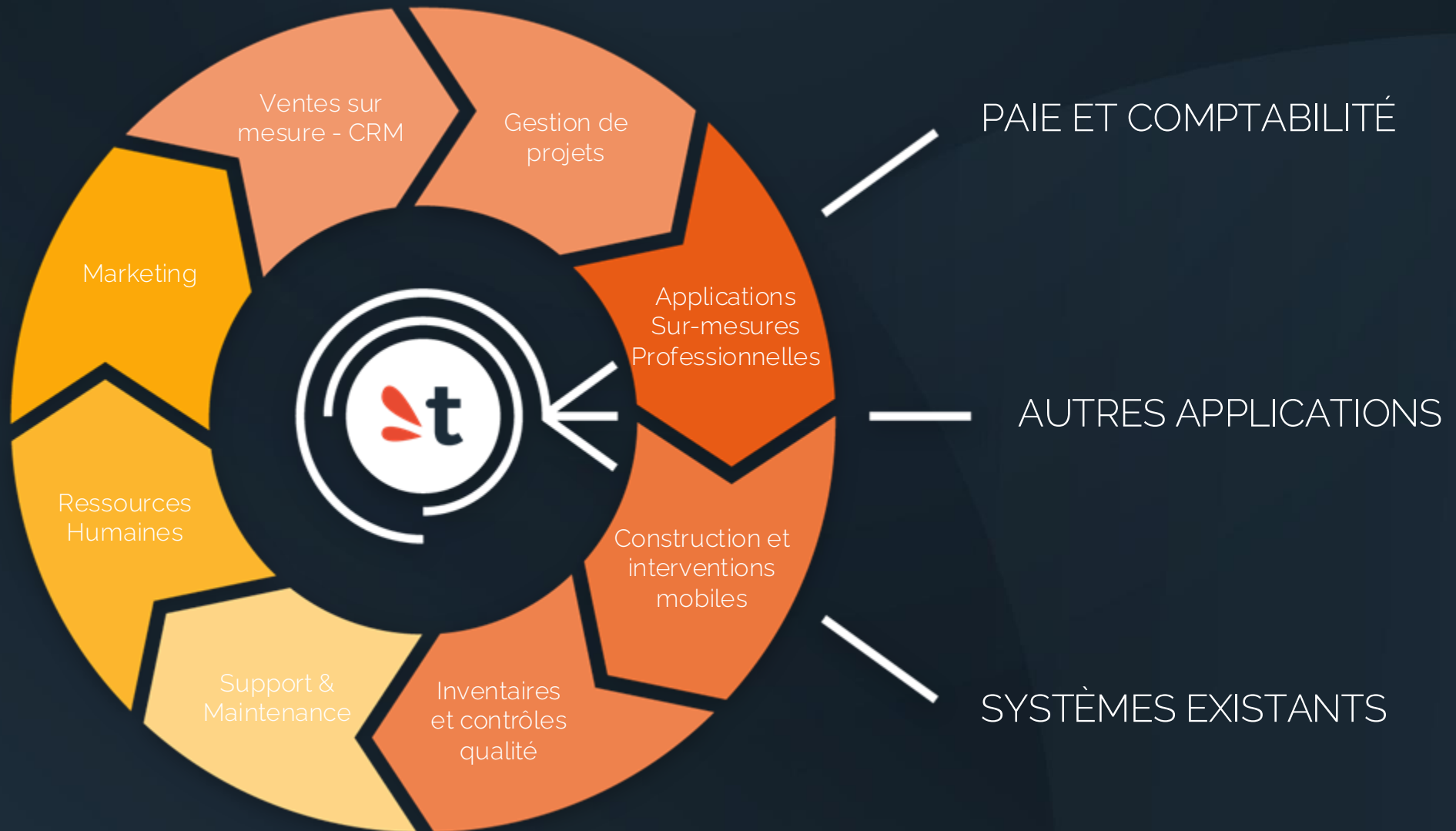



GÉREZ TOUTES
VOS ACTIVITÉS
PROFESSIONNELLES,
À VOTRE FAÇON

DÉCOUVREZ NOS
SOLUTIONS
PROFESSIONNELLES
PRÊTES À L'EMPLOI

SIMPLE

Simple à utiliser.
Simple à comprendre.

FACILE

Rien à installer, rien à programmer.
Découvrez le pouvoir du NoCode.

PUISSANT

Solutions professionnelles, cloud, mobiles, collaboratives,
personnalisées et alimentées par l'IA.

SÉCURISÉ

Conforme au RGPD, hébergé en France, communication et
fichiers cryptés.

MOTIVANT

La liberté pour tous de créer ses propres outils
→ citizen-developers.

RENTABLE

Une productivité décuplée.
Un coût divisé par 10, 100, 1000...

APPRENTISSAGE RAPIDE

4 heures pour devenir ceinture

verte

3 jours pour devenir ceinture noire

ÉCONOMIES IMPORTANTES

Économie de 350 € / personne / mois (SNEF)
Économie de 20 M€ / année(Engie)

1. Description du besoin
2. Description de la solution
3. **Références**
4. Bénéfices
5. Démonstration

CLIENTS



ORANO, L'APHP, CHU BORDEAUX, LA RÉGION OCCITANIE, VEOLIA, GRDF, ENGIE, EQUANS, LA DGALN, L'URSSAF ET DES CENTAINES D'ENTREPRISES PME ET ETI EN FRANCE, BELGIQUE ET SUISSE



ADORÉ PAR NOS CLIENTS



« TimeTonic nous a permis de numériser et d'automatiser de façon sécurisée notre premier flux de travail complexe en seulement quelques jours au sein de la DRCI et nous déployons maintenant TimeTonic pour des dizaines d'autres processus et pour gérer de nombreux projets au sein de l'AP -HP.

Les équipes adhèrent vraiment et nous recevons constamment des demandes d'extension à de nouveaux sujets. La portée de ce que nous pouvons accomplir semble quasi illimitée »

ANDRÉ DESPROGES
Chef de Projets DRCI Référent TimeTonic

Dashboard Guichet Industriel

Indicateurs d'activité et indicateurs de performances

Filtrer par date : Tout temps Filtre par contrats : Tous Filtres Filtre par GHU : Tous Filtres

218
Dossiers déposés

47
Contrats signés

30%
Études en onco-hématologie



Statut des dossiers



Suivi des délais par étape

1- Recevabilité (objectif : 5 jrs)

2,8
jours en moyenne

2- Instruction par le Guichet (objectif : 10 jrs)

10,0
jours en moyenne

3- Validation / Filage par les GHU (objectif : 14 jrs)

0
jours en moyenne

4- Validation Promoteur (objectif : 8 jrs)

5- Circuit d

6- Durées moyennes de contractualisation

68,4
jours avant le Centre d'Impact (14 jrs)

32,5
jours avant les données d'Impact (14 jrs)

89,0
jours avant les données d'Impact

FICHER DÉMATÉRIALISÉ

APPROCHE DES PROCESSUS DE LA DRC

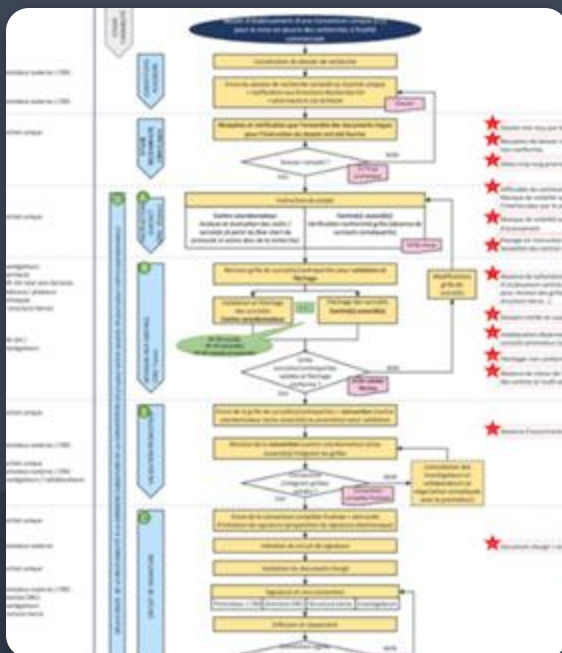

AUTOMATISATION DES TÂCHES



Guichet unique des promoteurs industriels & académiques/institutionnels hors AP-HP

ASSISTANCE PUBLIQUE HÔPITAL DE PARIS

● GUICHET INDUSTRIEL : Demande de contractualisation pour une recherche RIPH1, RIPH2, EC Médicament et Investigation Clinique

** Champs obligatoires pour la soumission du dossier / Mandatory fields for file submission*

Documents requis / Please find the list of documents required for submission below :

INDUSTRIEL_Check List RIPH1, 2.pdf

SPR 8 40
06/06/2023

Email du demandeur / Applicant's email :

a cet e-mail des documents sont envoyés par votre adresse e-mail / The document will be sent to this email address



From: tinetonic.aphp@outlook.fr To: andre.desproges@aphp.fr

Subject: Guichet des Promoteurs Industriels - Participation de votre Centre à l'étude TEST

Body.html

Bonjour,

Nous avons été informés de la participation de votre centre à l'étude ci-dessous :

- **Nom de l'étude :** TEST
- **Titre :** Lorem ipsum dolor sit amet, consectetur adipiscing elit. Sed non risus. Suspendisse lectus tortor, dignissim sit amet, adipiscing nec, ultricies sed, dolor.
- **Promoteur :** Lorem ipsum dolor sit amet, consectetur adipiscing elit. Sed non risus. Suspendisse lectus tortor, dignissim sit amet, adipiscing nec, ultricies sed, dolor.
- **CRO (Si applicable) :** TEST
- **Type de convention :** Convention unique AP-HP Centre Coordonnateur
- **Date de dépôt :** 24/10/2023

GUICHET INDUSTRIEL

- Nouvelles études
- Avenants
- Dashboard
- Plateforme de dépôts
- Référentiels
- Documents
- Boite mail TimeTonic

Recetabilité

Démo

Trier

Filtre

N° de do

1 DRC-INDUS-2023

Dossier de l'étude

Recevabilité

Instruction par le Guichet

Validation / Fléchage par les GHU

Validation par le promoteur

Circuit de signature

✓ Convention signée

Messagerie intégrée

Avenants au dossier

Statut du dossier

⚙ Configuration

DRCI-INDUS-2023/406 - Convention unique AP-HP Centre Coordonnateur - DEMO

Dossier de l'étude

N° de dossier

DRC-INDUS-2023/406

Date de dépôt

24/10/2023

CRC en charge du dossier

Acronyme de la recherche / Study acronym *

COORDONNATEUR

Type de contrat / Contract Type *

Convention unique AP-HP Centre ...

Titre de la recherche (en Français) / Study Name (in French) *

Lorem ipsum dolor sit amet, consectetur adipiscing elit. Sed non risus. Suspendisse lectus tortor, dignissim sit amet, adipiscing nec, ultricies sed, dolor.

Durée prévue de l'étude / Study length (expected) *

48

Représentant légal du promoteur dans l'Union Européenne / Legal

N° Easydore

AP-HP/145236

Chargé de la contractualisation DRC

Zakia IDR

Email du demandeur / Applicant's email *

andre.desroges@aphp.fr

Type de recherche

Étude RIPH1, RIPH2, Essai Clinique

Nom du Promoteur / Sponsor name

DEMO

Nom de la CRO / Name of the CRO

Dernière modification

2023-11-15 09:53:02

ADORÉ PAR NOS CLIENTS



« Les capacités de la plateforme NoCode TimeTonic constituent **un des éléments clés de la réussite de nos projets** et d'accélérer notre vitesse d'exécution.

Nous **synchronisons** aujourd'hui des **quantités considérables de données** entre le terrain, à partir de tablettes, les chefs de projets et nos applicatifs Cloud en toute sécurité »

JEAN-MARC LANUSSET
Directeur des Opérations et de la Performance



OSIS SMART STATION

Gares

Coffret Smart Stations

- Compteurs électriques
- Compteurs gaz
- Compteurs calorifique
- Sous-compteurs électriques
- Porte Automatique
- Capteurs de température
- Fruinements Gare
- Ajouter ou importer

Rechercher dans Gares - Vue pilotage ABC

Vue Complète (tableau) **Vue pilotage ABC** Vue pilotage ABC 2023 Travaux Vue pilotage ABC 2023 Travaux

Vue kanban 156 champs masqués 1 tri 5 filtres Partager

185249 - Lure		723759 - Villars-les-Dombes	
Ville	code gare	Ville	code gare
Lure	LUR	Villars-les-Dombes	VLD
Adresse	Cmd B2EI	Adresse	Cmd B2EI
1 PL de la Gare, 70200 ...	<input checked="" type="checkbox"/>		<input checked="" type="checkbox"/>
Alim	Aut Réc	Alim	Aut Réc
Wago	0	Wago	0
Al Réc	Chef de Projet Déploie...	Al Réc	Chef de Projet Déploie...
<input checked="" type="checkbox"/>	Anis TEBIB	<input checked="" type="checkbox"/>	Anis TEBIB
Année	Statut Gare	Année	Statut Gare
2022		2022	
Phase Déploiement	Avancement	Phase Déploiement	Avancement
Exploitation	Gare en exploitation	Exploitation	Gare en exploitation
Statut Production	Modélisation 3D	Statut Production	Modélisation 3D
B2EI Livré	Terminée	B2EI Livré	Terminée
Statut Exploitation	Date com. Planning Dé...	Statut Exploitation	Date com. Planning Dé...
Exploitation OK	11/08/2021	Exploitation OK	11/08/2021
Justification délais Plan...	Date Validation Plannin...	Justification délais Plan...	Date Validation Plannin...

ADORÉ PAR NOS CLIENTS



Nous avons **remplacé une application mobile rigide développée en interne, qui avait pris 18 mois x 3 développeurs**, par une solution infiniment plus flexible, complète avec planning, formulaires de service sur le terrain, messagerie et gestion de la maintenance IOT, **produite en quelques jours avec TimeTonic**, directement par l'expert métier qui n'avait aucune connaissance en programmation informatique !

Nous avons gagné 20 ans de développement et créé une solution **10 fois meilleure et 100 fois plus rapide** qu'avec le développement traditionnel !

JOCELYN MOULIN
Responsable des opérations

ADORÉ PAR NOS CLIENTS



« Durant les 10 premières années d'exploitation, la ville de Dijon s'est plainte de notre GMAO.

Aujourd'hui, c'est tout le contraire. Grâce à TimeTonic, nous disposons d'une GMAO performante et notre client est 100% satisfait. »

GEOFFREY PHILIPPON
Responsable technique

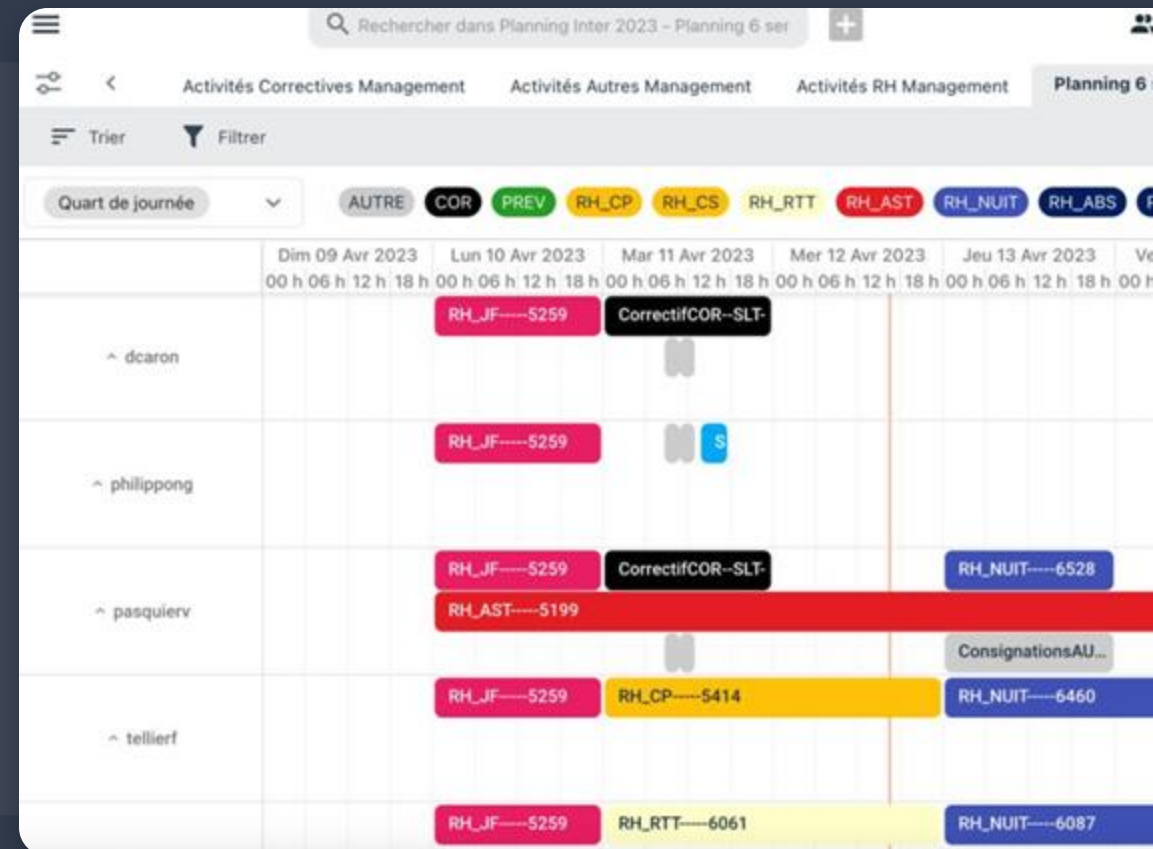

ADORÉ PAR NOS CLIENTS



« La DSI d'Adoma a été accompagnée par TimeTonic dans le cadre de la mise en place d'une nouvelle application à déployer dans des délais très courts.

La simplicité de l'outil proposé par TimeTonic a permis à Adoma d'atteindre pleinement ses objectifs. »

ADHISIKA PEIRIS
Responsable du pôle AMOA – DSI ADOMA



« Nous avons migré 30 ans d'expertise métier, 20 ans de données et plusieurs années de développement logiciel vers TimeTonic, ainsi que le support des emails, des documents, de la collaboration et des dossiers partagés, ce qui montre toute la flexibilité et la puissance de TimeTonic ! »

THOMAS COUDER
Directeur général

Témoignages clients

« Nous avons commencé à investir dans le déploiement de TimeTonic il y a environ un an, et avons déjà une dizaine d'applications en production dans plusieurs entités du groupe, sous la supervision et la gouvernance de la Digital Factory, avec des perspectives très prometteuses pour plusieurs pilotes en cours.

La flexibilité et la puissance de cette plateforme souveraine française #nocode + #data + #IA sont remarquables et nous permettent de répondre à de nombreux cas d'usage, simples ou complexes, y compris en remplacement d'outils internationaux bien établis, allant de la dématérialisation d'un processus de prévention des risques professionnels à la planification d'assemblage en usine.

Nous apprécions particulièrement l'approche #datafirst des bases de données visuelles de TimeTonic qui nous permet de garder le contrôle sur nos données, de centraliser les informations de façon sécurisée – en France – et de faciliter l'intégration avec notre système d'information.

L'application mobile native est également un véritable atout qui renforce l'agilité et l'autonomie des équipes terrain : elle leur permettra de répondre efficacement à de nombreux usages en mobilité, y compris en mode déconnecté – un critère essentiel dans nos environnements industriels parfois peu connectés.

Par ailleurs l'équipe TimeTonic se distingue par son professionnalisme, sa réactivité et sa capacité à faire évoluer sa roadmap pour l'adapter aux besoins exigeants d'un groupe comme Orano, acteur majeur du nucléaire dans le monde. »

François Jantet

Directeur Digital Factory Orano



Témoignages clients

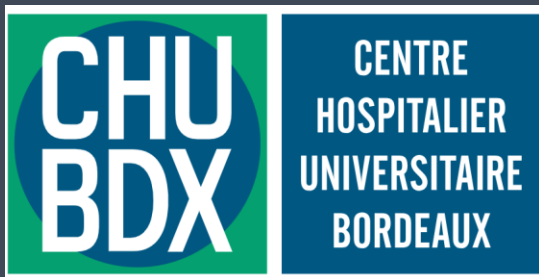

« Nous sommes pleinement satisfaits de TimeTonic, votre solution innovante qui nous permet d'informatiser grandement des process papier/excel historiquement déployés au CHU. Félicitations pour le travail et l'accompagnement réalisés.

Julien DOMINGORENA

Directeur Responsable du
Département Numérique et
Recherche DRCI



«Nous utilisons cette solution depuis maintenant trois ans, et nous en sommes pleinement satisfaits.

Ce que nous apprécions particulièrement, c'est son intuitivité : elle est simple à prendre en main et agréable à utiliser au quotidien.

Elle accompagne parfaitement l'évolution de notre activité grâce à sa flexibilité.

Elle s'adapte facilement à nos besoins, même lorsqu'ils changent, ce qui est un vrai atout pour nous.

Nous avons vraiment trouvé un outil qui nous soutient efficacement dans notre travail

FUNECAP

Jessica PINTO

Direction Immobilière

Témoignages clients



*"Les capacités de la plate-forme no code **TimeTonic** constituent un des éléments clés de la réussite de nos projets et d'accélérer notre vitesse d'exécution."*

Nous synchronisons aujourd'hui des quantités considérables de données entre le terrain, à partir de tablettes, les chefs de projets et nos applicatifs Cloud en toute sécurité"

Jean-Marc Lanusset
Directeur des Opérations
et de la Performance



OSIS SMART STATION

- Gares
- Coffret Smart Stations
- Compteurs électriques
- Compteurs gaz
- Compteurs calorifique
- Sous-compteurs électriques
- Porte Automatique
- Capteurs de température
- Fouilllements Gare
- Ajouter ou importer

Rechercher dans Gares - Vue pilotage ABC

Vue Complète (tableur) **Vue pilotage ABC** Vue pilotage ABC 2023 Travaux Vue pilotage ABC 2023 GTB Cloud Vue pilotage BO

Vue kanban 156 champs masqués 1 tri 5 filtres Partager Importer Automatiser

185249 - Lure		723759 - Villars-les-Dombes		721332 - Villefranche-sur-Saône	
Ville	code gare	Ville	code gare	Ville	code gare
Lure	LUR	Villars-les-Dombes	VLD	Villefranche-sur-Saône	VIS
Adresse	Cmd B2EI	Adresse	Cmd B2EI	Adresse	Cmd B2EI
1 PL de la Gare, 70200 ...	<input checked="" type="checkbox"/>		<input checked="" type="checkbox"/>		<input checked="" type="checkbox"/>
Alim	Aut Réc	Alim	Aut Réc	Alim	Aut Réc
Wago	0	Wago	0	Wago	0
Al Réc	Chef de Projet Déploie...	Al Réc	Chef de Projet Déploie...	Al Réc	Chef de Projet Déploie...
<input checked="" type="checkbox"/>	Anis TEBIB	<input checked="" type="checkbox"/>	Anis TEBIB	<input checked="" type="checkbox"/>	Anis TEBIB
Année	Statut Gare	Année	Statut Gare	Année	Statut Gare
2022		2022		2022	
Phase Déploiement	Avancement	Phase Déploiement	Avancement	Phase Déploiement	Avancement
Exploitation	Gare en exploitation	Exploitation	Gare en exploitation	Exploitation	Gare en exploitation
Statut Production	Modélisation 3D	Statut Production	Modélisation 3D	Statut Production	Modélisation 3D
B2EI Livré	Terminée	B2EI Livré	Terminée	B2EI Livré	Terminée
Statut Exploitation	Date com. Planning Dé...	Statut Exploitation	Date com. Planning Dé...	Statut Exploitation	Date com. Planning Dé...
Exploitation OK	11/08/2021	Exploitation OK	11/08/2021	Exploitation OK	11/08/2021
Justification délais Plan...	Date Validation Plannin...	Justification délais Plan...	Date Validation Plannin...	Justification délais Plan...	Date Validation Plannin...

*“Nous avons remplacé une application mobile rigide développée en interne, qui avait pris 18 mois x 3 développeurs, par une solution infiniment plus flexible, complète avec planning, formulaires de service sur le terrain, messagerie et gestion de la maintenance IOT, produite en quelques jours avec **TimeTonic**, directement par l'expert métier qui n'avait aucune connaissance en programmation informatique ! Nous avons gagné 20 ans de développement et créé une solution 10 fois meilleure et 100 fois plus rapide qu'avec le développement traditionnel !”*

Jocelyn Moulin
Responsable des opérations



Témoignages clients



« La DSI d'Adoma a été accompagnée par **TimeTonic** dans le cadre de la mise en place d'une nouvelle application à déployer dans des délais très courts. La simplicité de l'outil proposé par TimeTonic a permis à Adoma d'atteindre pleinement ses objectifs.

Adhisika PEIRIS

Responsable du pôle AMOA –
DSI ADOMA



"Nous avons migré 30 ans d'expertise métier, 20 ans de données et plusieurs années de développement logiciel vers TimeTonic, ainsi que le support des e-mails, des documents, de la collaboration et des dossiers partagés, ce qui montre toute la flexibilité et la puissance de **TimeTonic** ! "

Thomas Couder

General Manager



« TimeTonic est une Rolls-Royce »



« Durant les 10 premières années d'exploitation, la ville de Dijon s'est plainte de notre GMAO. Aujourd'hui, c'est tout le contraire. Grâce à **TimeTonic**, nous disposons d'une GMAO performante et notre client est 100% satisfait.

Geoffrey Philippon
Responsable technique,
Equans

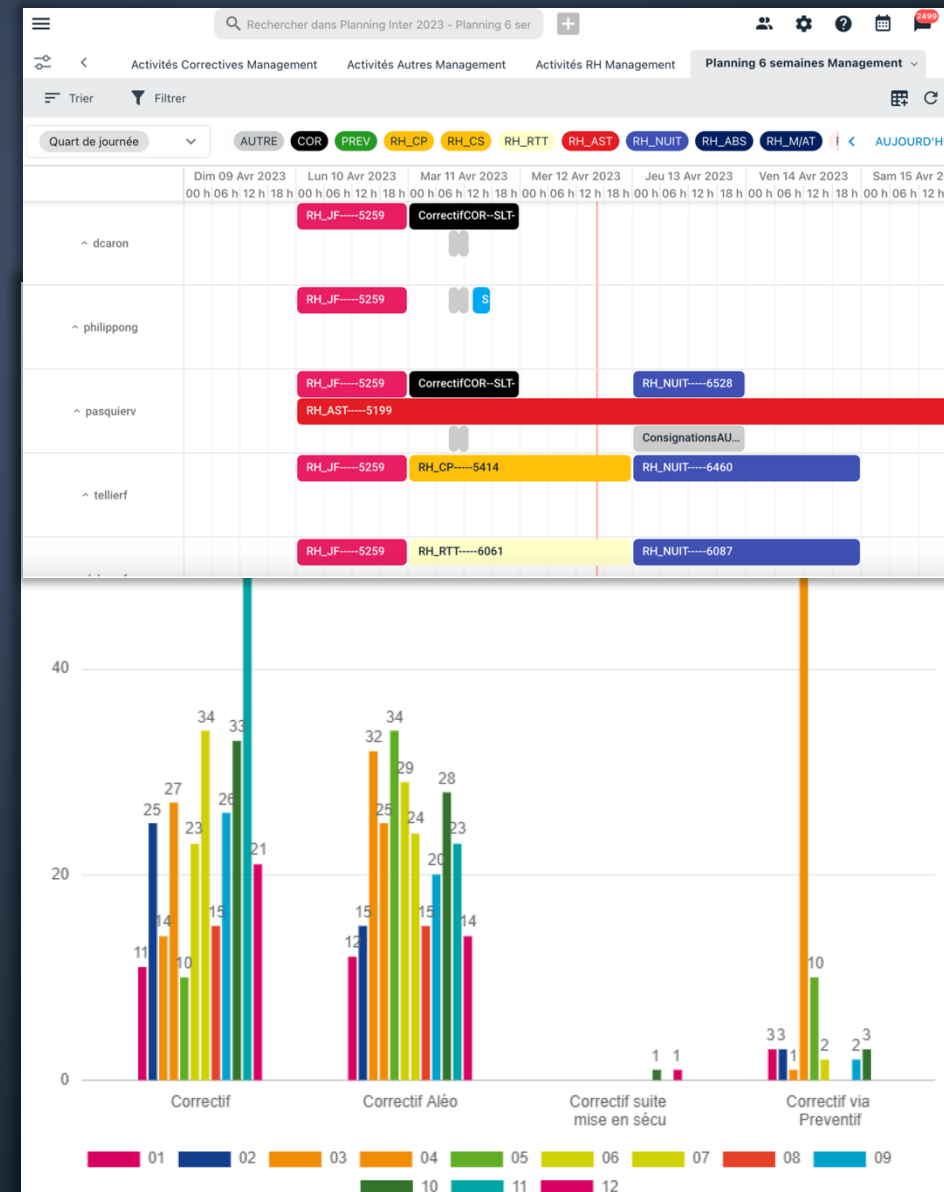

ADORÉ PAR NOS CLIENTS

Cliquer sur l'image pour en savoir plus sur
notre offre Hackathon NoCode & IA



« Notre hackathon no code avec TimeTonic a été **un véritable succès !** »

Nous avons prouvé que nous pouvions innover : nos agents ont réussi à créer **en moins de 48 heures deux solutions** qui sont pleinement opérationnelles et **applicables dans les prochains jours.** »

FRÉDÉRIC LAJOUX
Directeur Territorial



ENEDIS Hackathon Le défi « Data 2022 »

Powered by
timetonic

timetonic

1. Description du besoin
2. Description de la solution
3. Références
4. **Bénéfices**
5. Démonstration

PUISSANCE



Construisez des outils internes et des services d'IA sans aucune expertise technique

Éliminez les dépendances vis-à-vis des experts en développement et des consultants externes.

Promouvez le développement citoyen tout en préservant la gouvernance informatique

Éliminez le shadow-IT.

Augmenter la motivation interne et la satisfaction des employés.

Accélérer l'innovation.

Répondez plus rapidement aux besoins des utilisateurs.

Gardez le contrôle de qui déploie quoi.

Centralisez les données dans une source unique de vérité

Créez des références accessibles à toutes les applications.

Évitez la dispersion des données dans des milliers de feuilles de calcul et d'outils complexes qui entraînent des pertes d'informations, des doublons et des erreurs.

Assurez la confidentialité grâce à des silos de données en temps réel par utilisateur

Assurez-vous que chaque utilisateur et IA, à chaque demande, ne peut accéder qu'aux données autorisées pour chaque utilisateur au moment de la demande

Garantissez la sécurité

Assurez-vous qu'aucune donnée, demande ou réponse d'IA ne quitte l'environnement sécurisé TimeTonic.

Nous hébergeons directement les LLM et pouvons nous connecter à votre environnement d'IA interne existant.

Nous fournissons une plateforme conforme au RGPD sur un environnement d'hébergement entièrement certifié

ISO 27001, SOC 1,2,3 type 2, HDS & HIPAA, SecNumCloud.

Déployez à l'échelle de l'entreprise

Déployez facilement les applications simples et complexes et les services d'IA à tous les utilisateurs.

Formez-vous rapidement

Quelques heures suffisent pour apprendre TimeTonic, quelques jours suffisent pour devenir un expert – grâce à une **interface simple et élégante** et à une **approche centrée sur les données** qui est facilement comprise par quiconque a déjà utilisé un tableur.

Réduisez vos coûts informatiques

Une licence utilisateur permet l'utilisation d'un **nombre illimité d'applications**.
Arrêtez de payer des milliers d'euros en conseils et en licences de logiciels standard.

Éliminez les coûts et les retards des appels d'offres

Évitez les coûts et les délais liés aux formalités administratives et juridiques de l'achat de logiciels
Construisez des outils et des services en interne **sans avoir à recourir à des appels d'offres et à des consultants externes.**

FACILITÉ

Éliminez la complexité

Réduisez les coûts d'intégration et de maintenance d'une large gamme de solutions logicielles.

Une seule plateforme peut couvrir des centaines de besoins, des RH à l'informatique, des achats aux services sur le terrain Intégrez une seule fois à SSO, SAP, Microsoft et toutes vos autres ressources informatiques

Créez instantanément des applications, des services d'IA, des liens, des automatisations, des tableaux de bord et le partage de données avec tous vos services informatiques existants.

Adoptez le développement agile

Commencez à créer des applications et des services agiles.

Engagez immédiatement les utilisateurs, évitant les longs cycles frustrants et favorisant la création d'outils vraiment utiles, rapidement adoptés et facilement adaptés à l'évolution des besoins.

Adoptez l'IA

Ajoutez des automatisations d'IA sécurisées dès le premier jour.

Commencez par l'automatisation des processus pour les e-mails, l'analyse de documents, l'OCR, et poursuivez avec la demande en langage naturel vers votre base de connaissances de données.

MOTIVATION

Améliorez la qualité et l'adoption par les utilisateurs

En permettant la création directe de plusieurs outils, chacun répondant à des besoins spécifiques du monde réel, plutôt qu'une solution complexe qui prend du temps à déployer, difficile à maintenir, mal comprise et sous-utilisée, vous améliorez la qualité et augmentez l'adoption par les utilisateurs.

Augmentez instantanément la productivité des utilisateurs

En permettant à l'utilisateur de dématérialiser des procédures longues ou complexes spécifiques à ses besoins qui le ralentissent au quotidien, vous l'aidez à gagner en productivité.

Améliorez la satisfaction et la motivation des utilisateurs

En traitant plus rapidement les demandes internes de nouveaux outils, vous augmentez la satisfaction interne. En permettant aux utilisateurs finaux ou aux chefs d'équipe de participer à la création de l'application, ou même en leur permettant de créer leurs propres outils, vous montrez qu'ils sont importants et augmentez leur motivation.

Réduisez considérablement votre empreinte carbone

En centralisant les données, en remplaçant de nombreux outils, en permettant la création d'applications avec un socle commun, et en minimisant le nombre de serveurs.

Optimisez la consommation d'énergie

Les LLM consomment énormément d'électricité. TimeTonic choisit le bon modèle de LLM en fonction du type de demande.

Très souvent, des modèles plus petits suffisent, ce qui est beaucoup moins gourmand en GPU, minimise la consommation d'énergie et améliore le temps de réponse.

1. Description du besoin
2. Description de la solution
3. Références
4. Bénéfices
5. **Démonstration**



DITES ADIEUX À LA PERTE D'INFORMATIONS, AUX OUTILS RIGIDES ET
AUX DÉVELOPPEMENTS LONGS ET COÛTEUX.

PRENEZ LE CONTRÔLE ET CRÉER LES OUTILS DIGITAUX SÉCURISÉS, COLLABORATIFS, CLOUD ET
MOBILES QUI SONT ESSENTIELS À VOTRE RÉUSSITE.

Pas dans 2 ans. Pas dans 6 mois.
Maintenant !

20 récompenses dont
Meilleure innovation technologique, Meilleure
solution SaaS & Meilleure solution
LowCode/NoCode

Thierry SAPPPIA

Business Development - Sales Executive



+ 33 1 44 50 58 51

+33 7 81 35 05 71



tsappia@timetonic.com